Купить земельный участок, 44.28 сот.

Московская область, Раменский городской округ, СНТ Яблоневая Усадьба,

Площадь:	44.28 сот
ВРИ:	садоводство

3 000 000 руб.

67 751 руб./сот.

ID: 902537

Тип сделки	Продажа
Тип продажи	Свободная
ВРИ	Садоводство
Коммуникации	Электричество
Возможна ипотека	Да

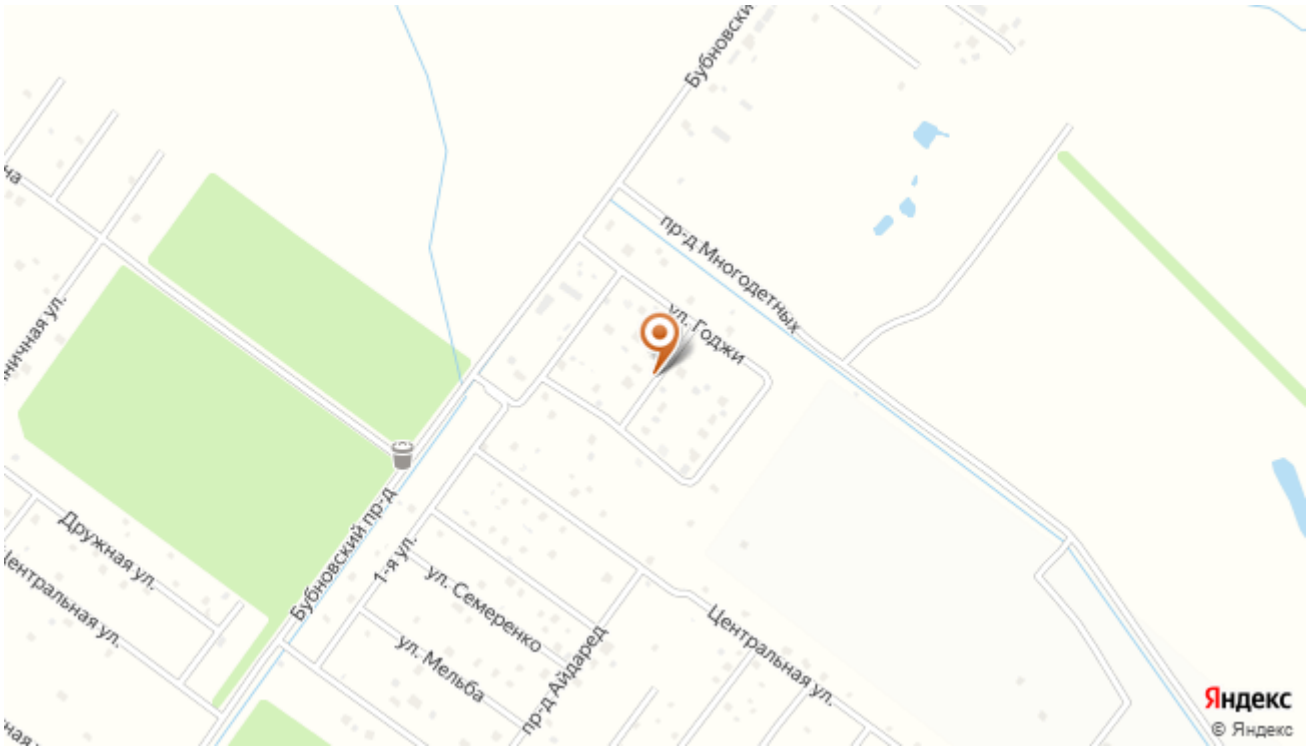

Дополнительная информация

Код объекта: 902537. Предлагаем участок в СНТ "Яблоневая усадьба", экологически чистый Раменский район! Возможно купить отдельно три участка 14.66, 14.96, 14.66 сот., стоимость готовы обсуждать. Общая площадь 44,28. Разрешенное использование для дачного строительства с правом возведения жилого дома, регистрации и проживания в нем. Участки расположены в охраняемом дачном поселке. Подъезд до поселка заасфальтирован, зимой дороги чистят, вокруг освоенные территории, в ночное время освещенные. К участку проведена электроэнергия, есть яблоневая роща. Вблизи участка пруд для рыбалки, лесной массив с изобилием грибов и ягод, также озера с оборудованными пляжами. Поселок расположен между д. Бубново и с. Никитское в 55 км. от МКАД по Новорязанскому шоссе. На общественном транспорте можно добраться за 1,5 часа до М Котельники. Собственник один! Свободная продажа! Подберем самые выгодные условия по ипотеке на ИЖС! Звоните с удовольствием отвечу на все вопросы!

Фотографии

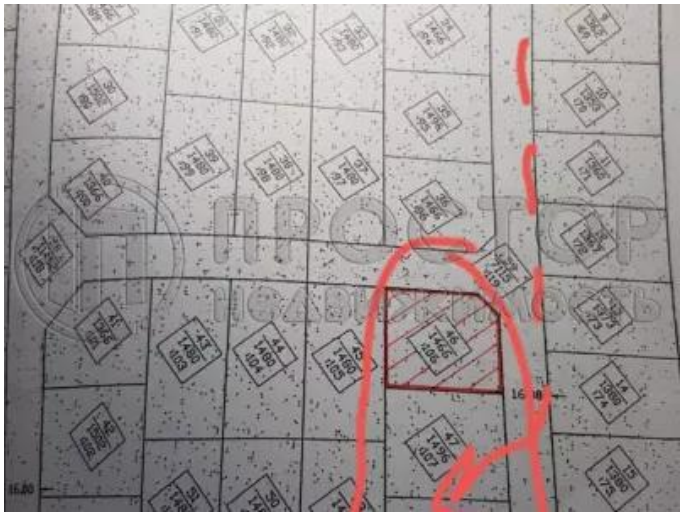

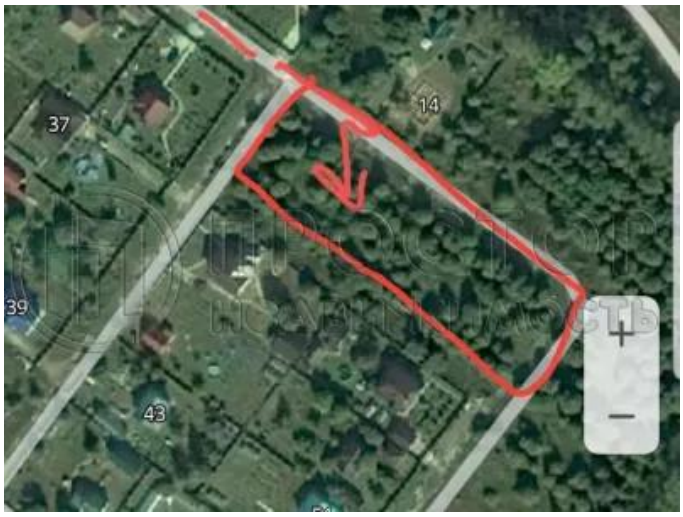
37
14
39
43