Купить земельный участок, 9.8 сот.

Московская область, городской округ Домодедово, коттеджный посёлок Сиеста Южная, микрорайон Белые Столбы, микрорайон Белые Столбы

Площадь: 9.8 сот
ВРИ: ИЖС

14 000 000 руб.

1 428 571 руб./сот.

ID: 1306546

Тип сделки	Продажа
Тип продажи	Свободная
ВРИ	ИЖС
Коммуникации	Водоснабжение, Газ, Канализация, Электричество
Возможна ипотека	Да

Родикова Анна Юрьевна

+7 (906) 725-89-08

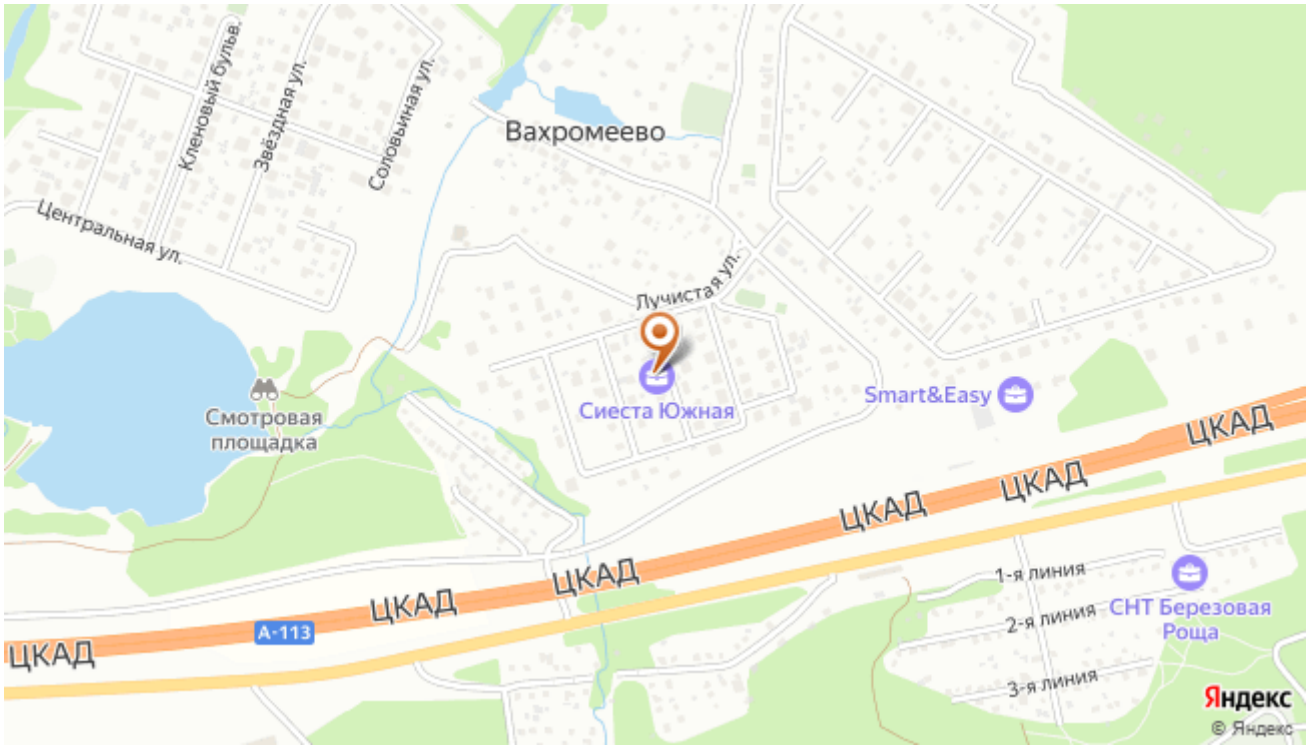

Дополнительная информация

Код объекта: 1306546. Продается участок с домом в закрытом коттеджном поселке Сиеста Южная, в 35 км от МКАД. Участок ИЖС 9,8 соток + одноэтажный дом 115 м2 с террасой. Дом построен из качественных строительных материалов в 2022 году, материал стен газоблок 400 мм, утепление - газоблок D200 100 мм, фундамент - плита 330 мм. Большая кухня-гостиная, 2 спальни + мастер-спальня (с 1 совмещенным с/у), 1 совмещенный с/у. Дом в предчистовой отделке White Box. Разведены водяные теплые полы, установлены оконные блоки Rehau. Газ по границе участка, скважина, септик. КП огорожен, въезд через шлагбаум по пропускам, видеонаблюдение. Территория поселка благоустроена, есть детская площадка, хоккейная коробка, магазин, дороги асфальтированы. В пешей доступности лес и озеро. Из посёлка удобный выезд на ЦКАД, М4, Симферопольское и Каширское шоссе, 10 минут пешком до автобусной остановки. Один взрослый собственник. Быстрый выход на сделку. Прямая продажа. Мы гарантируем безопасную сделку и юридическую поддержку нашим Клиентам. Поможем одобрить ипотеку со сниженной ставкой. Юридическая экспертиза объекта, проведение безопасных сделок с недвижимостью, срочный выкуп Вашей квартиры за один день. Показы по предварительной договоренности! Звоните!

Фотографии
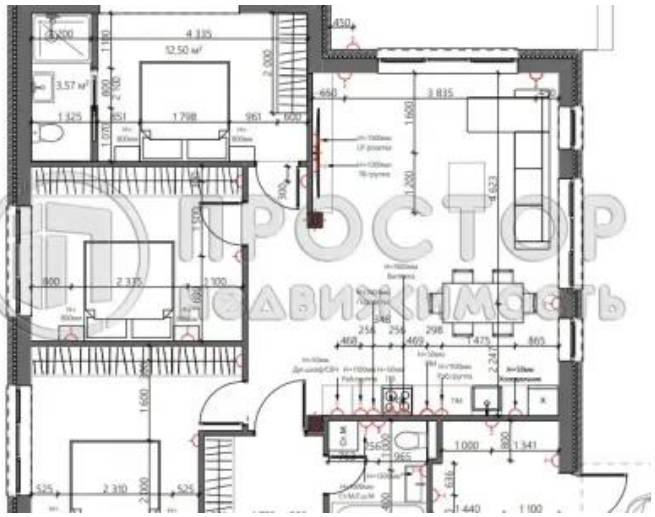
СИЕСТА
ЮЖНАЯ