Купить земельный участок, 5.12 сот.

- Москва, Троицкий административный округ, деревня Красная Пахра, квартал № 91, Сельская улица
- Коммунарка, 28 мин. на транспорте
- Ольховая, 29 мин. на транспорте
- Бунинская аллея, 29 мин. на транспорте

Площадь: 5.12 сот
ВРИ: ИЖС

1 501 127 руб.

293 189 руб./сот.

ID: 1076253

Саламатов Юрий Александрович

+7 (926) 166-08-22

Тип сделки	Продажа
Тип продажи	Свободная
ВРИ	ИЖС
Коммуникации	Газ, Электричество
Возможна ипотека	Да

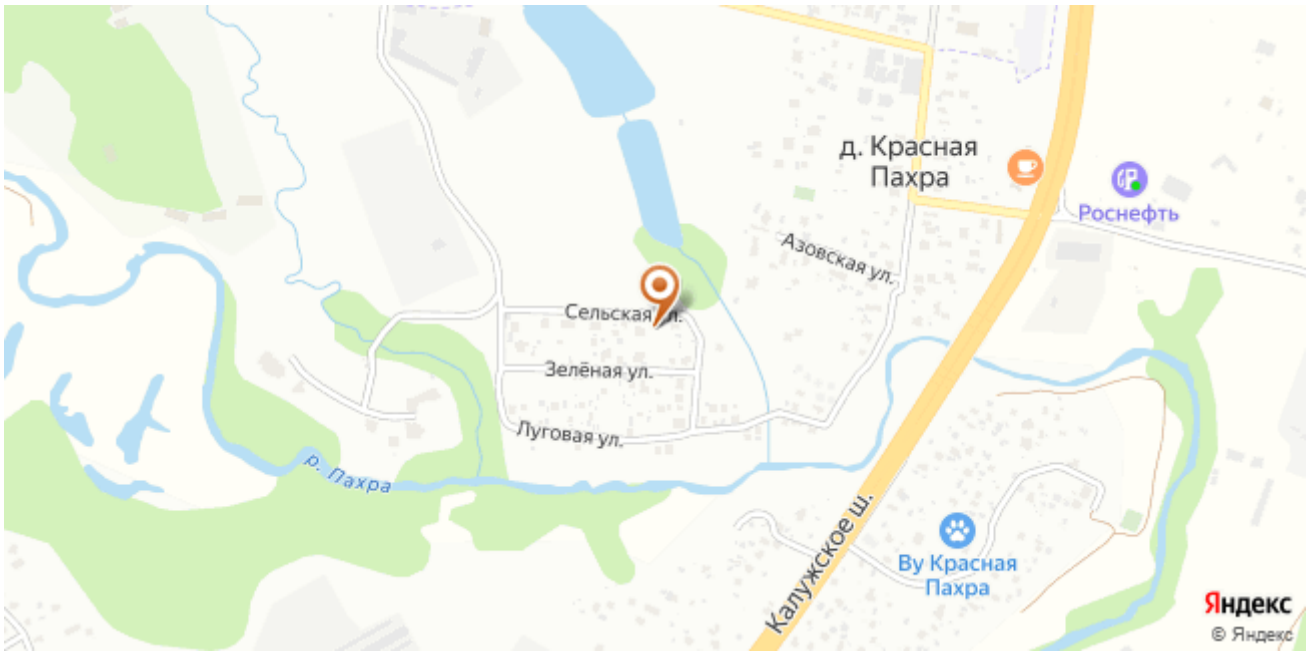

Дополнительная информация

Код объекта: 1076253. Идеальный земельный участок для ИЖС с московской Пропиской - воплотите свои мечты о жизни на природе! Рядом находятся все необходимые объекты социальной инфраструктуры: школы, детские сады, поликлиники, супермаркеты. Лес с грибами и ягодами, Пахорский пруд и река Пахра в двух шагах 25 мин на машине(с учетом пробок) до м.Ольховая, ходят автобусы, остановка рядом. Троицкая линия метро скоро откроется! Удобные транспортные развязки. От участка легко добраться до основных автомагистралей, что позволяет быстро и без пробок доехать до любого района Москвы. Юридическая чистота. Нужна ипотека по хорошей ставке? Звоните, поможем!
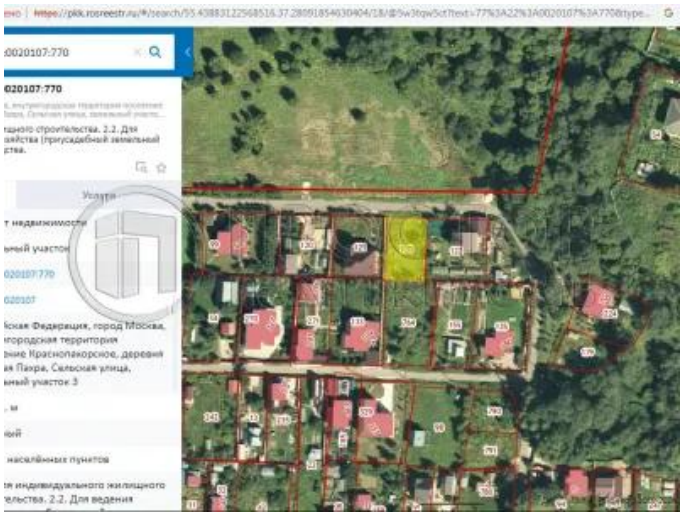
Фотографии