Купить 2-комнатную квартиру, 59.2 м²

- Московская область, Ленинский городской округ, посёлок Битца, жилой комплекс Южная Битца, Южный бульвар, 7
- Битца, 17 мин. пешком
- Бульвар Дмитрия Донского, 23 мин. пешком
- Улица Старокачаловская, 24 мин. пешком
- Аннино, 4 мин. на транспорте
- Лесопарковая, 4 мин. на транспорте

Комнат:	2
Этаж:	14 из 25
Площадь:	59.2 м²
Жилая:	29.3 м²
Кухня:	12.2 м²

13 800 000 руб.

233 108 руб./м²

ID: 982877

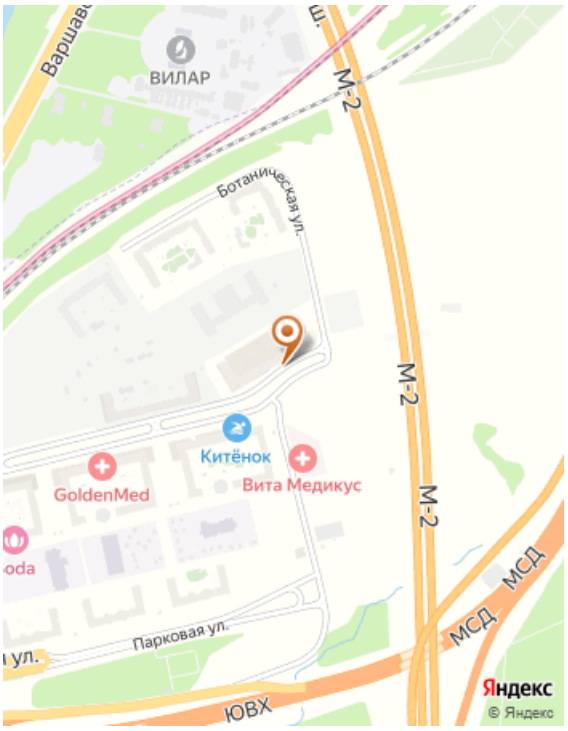

Тип сделки	Продажа
Тип продажи	Свободная
Продажа по договору	Уступки
Новостройка	Да
Год постройки	2024
Состояние строительства	Строится
Тип здания	Монолит
Планировка	Раздельные комнаты
Ремонт	White box
Лифт	Да
Балкон/Лоджия	1 лоджия
Отопление	Центральное
Санузел	Раздельный
Раздельных санузлов	1
Возможна ипотека	Да

Дополнительная информация

Код объекта: 982877. Продаётся светлая двухкомнатная квартира 59.2кв.м., площадь кухни 12.2 кв.м., жилая площадь составляет29.3 кв.м. Отделка White Box от застройщика. Квартира находиться в 7 корпусе в середине дома на 14 этаже. Планировка распашонка, комнаты изолированные. Санузлы раздельные и выполнена отделка под ключ (кафель, туалет, ванная , раковина). Жилой комплекс окружает лесопарки, свои детские 4 сада, 2 школы и поликлиника. Своя станция МЦД-2 планирует открываться в конце 2025г, до которой пешком от дома 3мин. Рядом расположены торгово-развлекательные центры, магазины, аптеки. Неподалеку от дома расположен Дубровский пруд 3 км до МКАДа. Один собственник. Срок сдачи 2024 г.
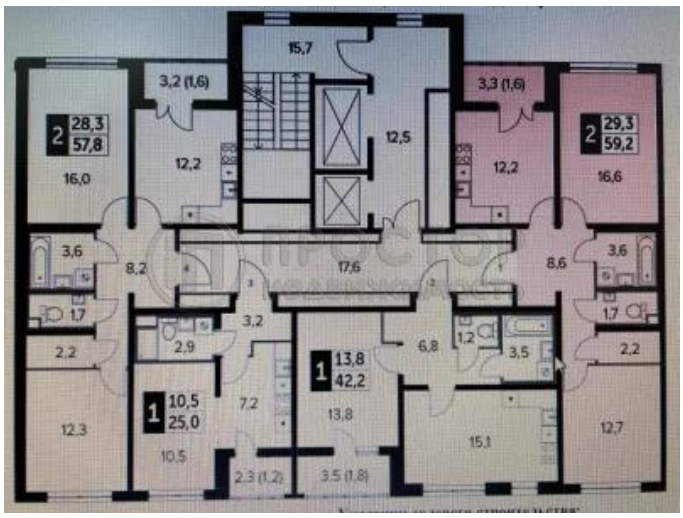
Фотографии