Купить 1-комнатную квартиру, 45 м²

- Московская область, городской округ Красногорск, село Ангелово, жилой комплекс Ангелово-Резиденц, жилой комплекс Ангелово-Резиденц, 47
- Пятницкое шоссе, 23 мин. пешком
- Митино, 4 мин. на транспорте
- Волоколамская, 7 мин. на транспорте
- Павшино, 7 мин. на транспорте

Комнат:	1
Этаж:	3 из 3
Площадь:	45 м²
Жилая:	20 м²
Кухня:	18 м²

9 000 000 руб.

200 000 руб./м²

ID: 957114

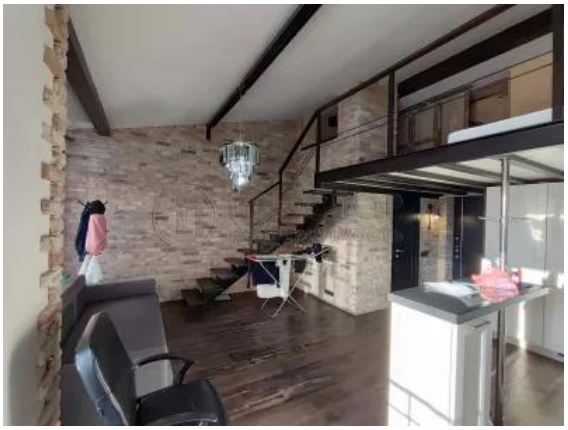

Семахина Лариса Анатольевна

+7 (977) 760-33-39

Тип сделки	Продажа
Тип продажи	Свободная
Новостройка	Нет
Год постройки	2020
Тип здания	Кирпичный
Планировка	Раздельные комнаты
Ремонт	Дизайнерский
Лифт	Нет
Балкон/Лоджия	1 балкон
Отопление	Отсутствует
Санузел	Совмещенный
Совмещенных санузлов	1
Вид из окон	На улицу
Возможна ипотека	Да

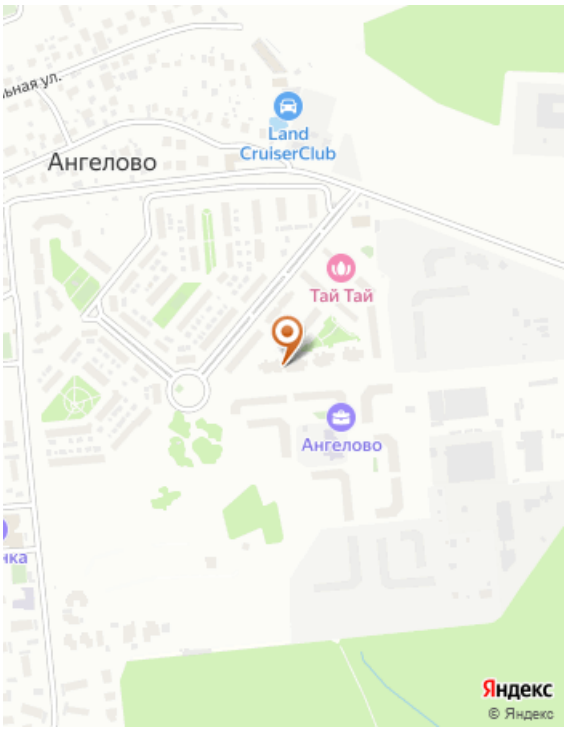

Дополнительная информация

Код объекта: 957114. Продается просторная 1-комнатная квартира в камерном поселке Ангелово- Резиденц. В квартире высокие потолки 3.3 м. Большое панорамное окно с видом во внутренний дворик,, балкон. На этаже три квартиры. В квартире сделан дизайнерский ремонт. Квартира мебилирована и оснащена всей необходимой техникой. Территория резиденции находится под круглосуточной охраной, КПП на въезде. Работает единая служба сервиса, которая занимается ремонтом и обслуживанием комплекса, благоустройством и озеленением. Генплан резиденции, фасады и планировки домов разработаны в американском архитектурном бюро Liebman Melting Partnership. Два выезда на Пятницкое шоссе. Рядом станция метро Пятницкое шоссе. Экологически чистая, престижная загородная локация с развитой инфраструктурой, в том числе. соседнего Митинского района города Москвы. Свободная продажа, один взрослый собственник. Квартира под авансом.

Фотографии