Купить 3-комнатную квартиру, 97.3 м²

- Москва, Северо-Западный административный округ, квартал Вивальди
- Спартак, 10 мин. пешком
- Тушинская, 18 мин. пешком
- Строгино, 22 мин. пешком
- Щукинская, 3 мин. на транспорте

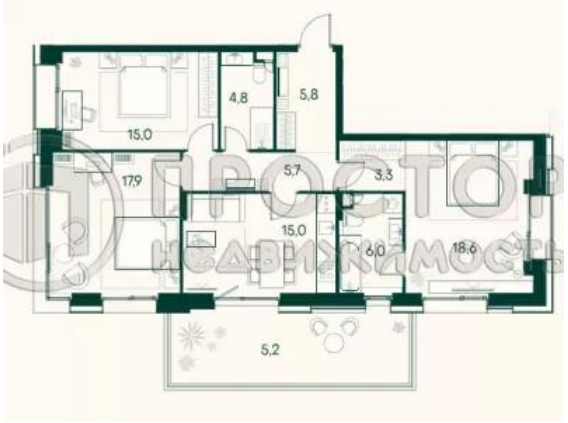

Комнат:	3
Этаж:	2 из 19
Площадь:	97.3 м²
Жилая:	51.5 м²
Кухня:	15 м²

41 700 000 руб.

428 571 руб./м²

ID: 949247

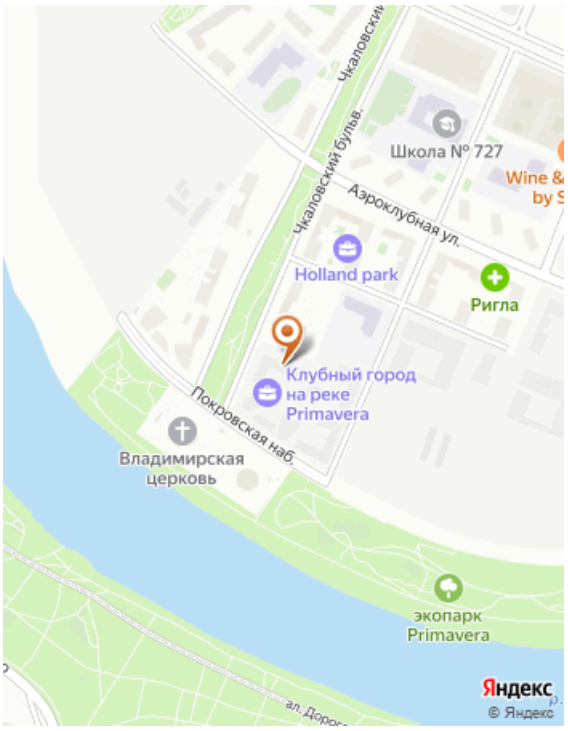

Тип сделки	Продажа
Тип продажи	Свободная
Продажа по договору	ДДУ
Новостройка	Да
Год постройки	2025
Состояние строительства	Строится
Тип здания	Монолит
Планировка	Раздельные комнаты
Ремонт	Без отделки
Лифт	Да
Отопление	Центральное
Санузел	4
Раздельных санузлов	2
Совмещенных санузлов	2
Вид из окон	На улицу
Возможна ипотека	Да

Дополнительная информация

Код объекта: 949247. Продается трехкомнатная квартира на первой береговой линии Москвы-реки в одном из экологически чистых районов столицы Покровское-Стрешнево. Primavera включает уникальную концентрацию спортивной инфраструктуры стадионы, академия тенниса, дворец спорта, более 30 видов спорта для профессионалов и любителей, для детей и взрослых. Огороженные и охраняемые внутренние дворы с современной системой видеонаблюдения. На территории ЖК Клубный город на реке Primavera будут располагаться прогулочные зоны и детские игровые площадки. Срок сдачи 2025 г.

Фотографии