Купить 1-комнатную квартиру, 40.2 м²

- Москва, Северный административный округ, Коптевская улица, 22
- Коптево, 10 мин. пешком
- Балтийская, 20 мин. пешком
- Красный Балтиец, 23 мин. пешком
- Войковская, 24 мин. пешком
- Водный стадион, 27 мин. пешком
- Лихоборы, 4 мин. на транспорте

Комнат:	1
Этаж:	2 из 5
Площадь:	40.2 м²
Жилая:	19 м²
Кухня:	8 м²

12 480 000 руб.

310 448 руб./м²

ID: 944580

Догадин Владимир Николаевич

+7 (915) 456-14-17

Тип сделки	Продажа
Тип продажи	Свободная
Новостройка	Нет
Год постройки	1954
Тип здания	Кирпичный
Планировка	Раздельные комнаты
Ремонт	Косметический
Высота потолков, м	3.2 м
Лифт	Нет
Отопление	Центральное
Санузел	Раздельный
Раздельных санузлов	1
Вид из окон	Во двор
Возможна ипотека	Да

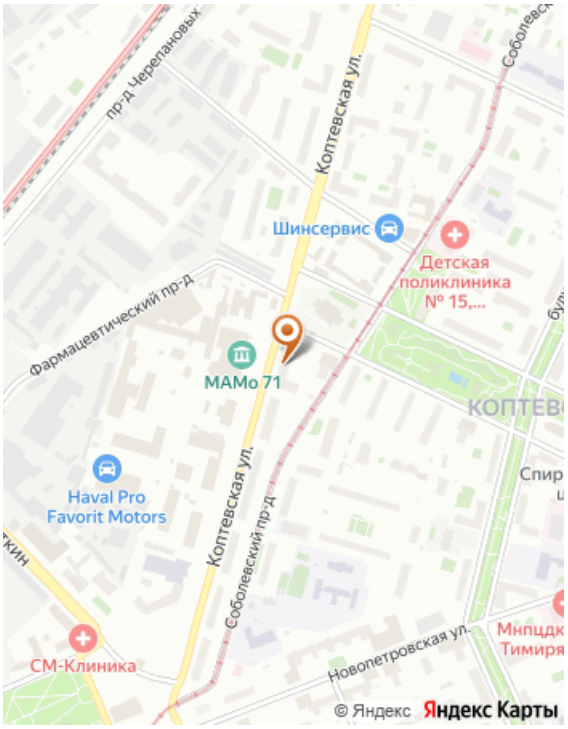

Дополнительная информация

Код объекта: 944580. Однокомнатная квартира, в фасадной сталинке, потолки, 3.20, требующая косметического ремонта. Раздельный санузел. 1 собственник. Оказываем содействие в подборе ипотечной программы и одобрении ипотеки.
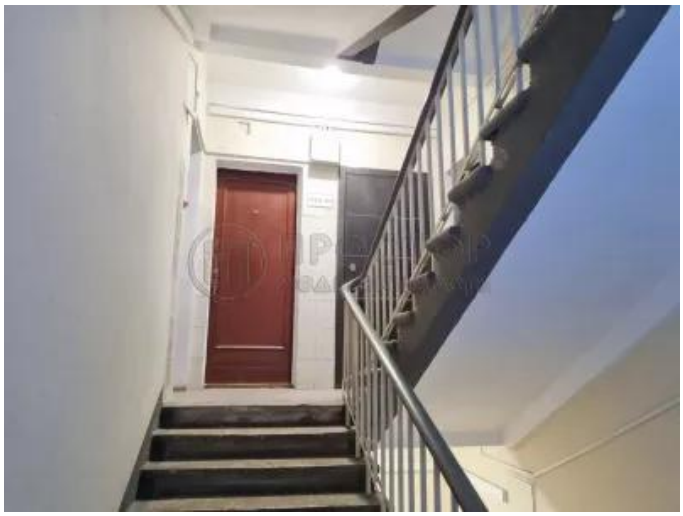
Фотографии