Купить 1-комнатную квартиру, 30.6 м²

- Москва, Северо-Восточный административный округ, Берёзовая аллея, 19к2
- Ботанический сад, 13 мин. пешком
- Владыкино, 24 мин. пешком
- Отрадное, 24 мин. пешком
- Свиблово, 25 мин. пешком

Комнат:	1
Этаж:	9 из 18
Площадь:	30.6 м²
Жилая:	11.64 м²
Кухня:	9.5 м²

7 500 000 руб.

245 098 руб./м²

ID: 943936

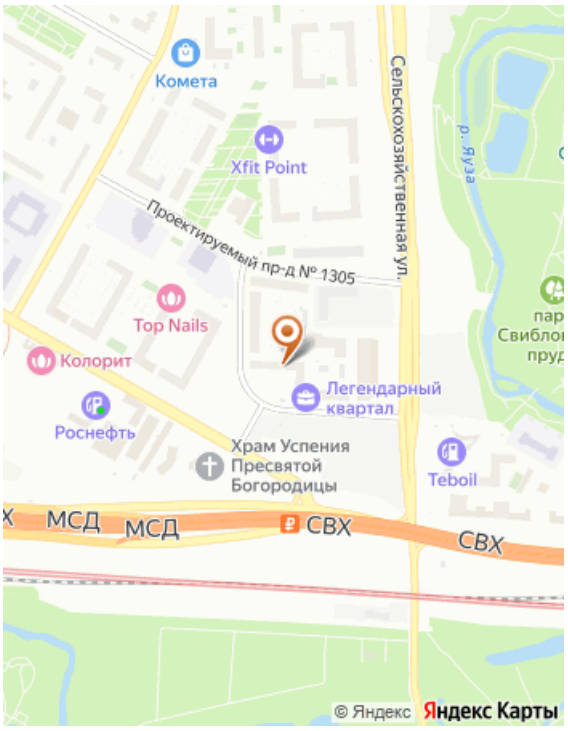

Тип сделки	Продажа
Тип продажи	Свободная
Новостройка	Нет
Год постройки	2023
Тип здания	Монолит
Планировка	Смежные комнаты
Ремонт	Без отделки
Высота потолков, м	2.7 м
Лифт	Да
Балкон/Лоджия	1 балкон
Отопление	Центральное
Санузел	Совмещенный
Совмещенных санузлов	1
Вид из окон	Во двор
Возможна ипотека	Да

Дополнительная информация

Код объекта: 943936. ЖК бизнес-класса "Легендарный квартал" Продаются отличные 1К апартаменты с видом во двор. Основные параметры: Общая площадь: 30,6 м2 Жилая площадь: 11,64 м2 Кухня: 9,5 м2 Санузел: совместный Отделка: без отделки Заселение: дом сдан. Прямая продажа, 1 собственник. Останкинский район заселен давно, поэтому здесь уже есть все необходимое. Поблизости работают супермаркеты, медицинские клиники, аптеки, детские сады, школы, рестораны, кафе, спортзалы и многое другое. В 100 метрах находится усадьба «Свиблово» с парком. До Главного ботанического сада РАН и нескольких других парков и скверов также можно дойти пешком. Звоните, показ в удобное для вас время.

Фотографии

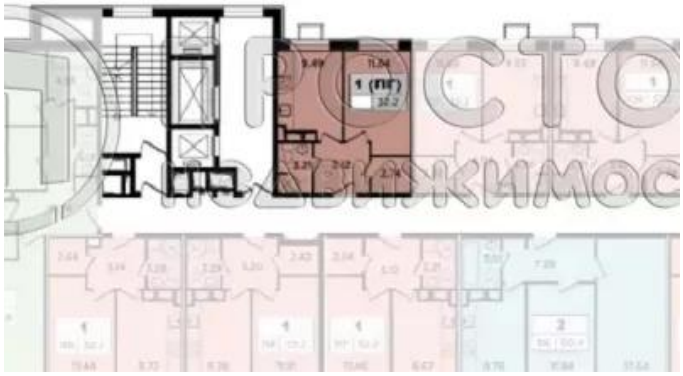
1 (ПГ)

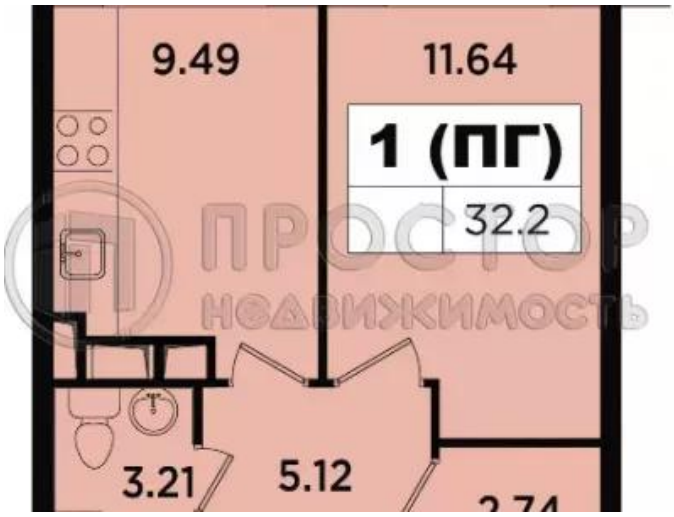
9.49
11.64
1 (ПГ)
32.2
3.21
5.12