Купить 2-комнатную квартиру, 59 м²

- Москва, Центральный административный округ, Мукомольный проезд, 2
- Тестовская, 5 мин. пешком
- Международная, 6 мин. пешком
- Деловой центр, 7 мин. пешком
- Шелепиха, 8 мин. пешком

Комнат:	2
Этаж:	27 из 40
Площадь:	59 м²
Жилая:	40 м²
Кухня:	10 м²

26 800 000 руб.

454 237 руб./м²

ID: 936246

Тип сделки	Продажа
Тип продажи	Свободная
Новостройка	Нет
Год постройки	2019
Тип здания	Монолит
Планировка	Раздельные комнаты
Ремонт	Дизайнерский
Высота потолков, м	2.7 м
Лифт	Да
Отопление	Центральное
Санузел	2
Совмещенных санузлов	2
Вид из окон	На улицу
Возможна ипотека	Да

Дополнительная информация

Код объекта: 936246. Вашему вниманию видовая светлая квартира с прекрасным видом на Москва реку. В квартире выполнена перепланировка, заменены коммуникации и вся сантехника. Дубовый пол, , канальная система кондиционирования, вся сантехника. Ремонт на стадии завершения. Станция метро Шелепиха в 5 минутах ходьбы! Очень удобная планировка: хозяйская спальня с изолированной гардеробной и санузлом, а также просторная кухня-гостиная. Гостевой душ и туалет при входе в квартиру и зона хранения. В квартире 2 совмещенных санузла, гостевой с душем и туалетом, а также в спальне с ванной. В квартире дизайнерский ремонт с использованием высококачественных экологических материалов! Пол выполнен паркетом из дуба. Стены покрашены гипоаллергенной краской. Установлена дорогая канальная система кондиционирования воздуха. Оперативные показы! Квартира готова к быстрой сделке! Покупалась в ипотеку, 2 взрослых собственника, без прописки. Звоните, рады ответить на любые интересующие вопросы!

Фотографии

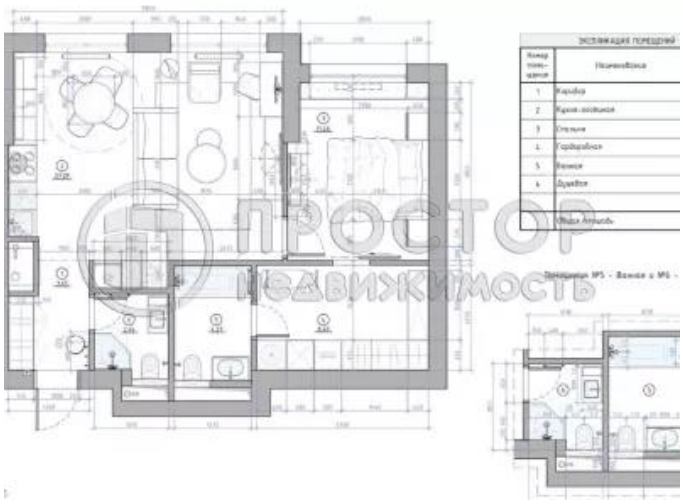
ЭКСПЛИКАЦИЯ ПОМЕЩЕНИЙ
Номер помещения
Наименование
1
Коридор
2
Кухня-гостиная
3
Спальня
4
Гардеробная
5
Ванная
6
Душевая
Общая площадь