Купить студию, 17 м²

- Москва, Западный административный округ, Ленинский проспект, 154к2с1
- Юго-Западная, 13 мин. пешком
- Тропарево, 16 мин. пешком
- Проспект Вернадского, 4 мин. на транспорте
- Беляево, 4 мин. на транспорте

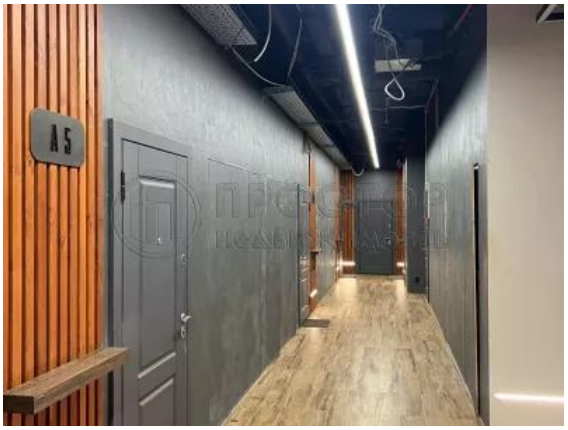

Комнат:	1
Этаж:	2 из 12
Площадь:	17 м²
Жилая:	11 м²
Кухня:	3 м²

10 900 000 руб.

641 176 руб./м²

ID: 911474

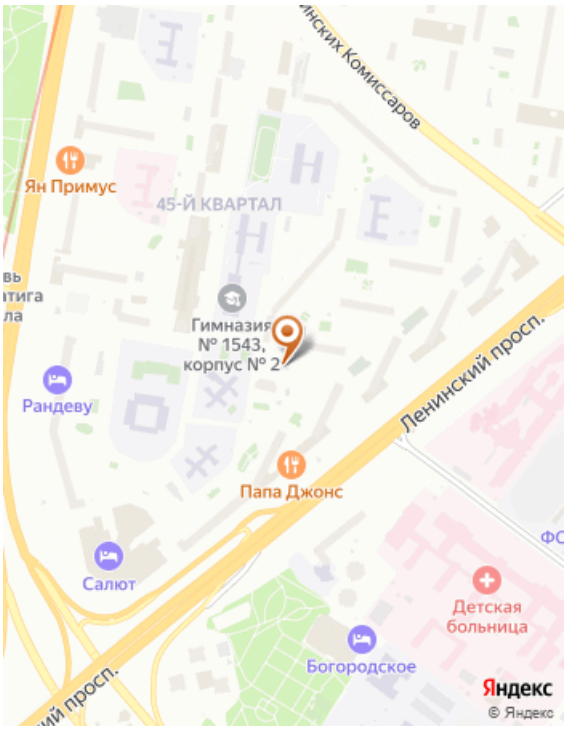

Тип сделки	Продажа
Тип продажи	Свободная
Новостройка	Нет
Год постройки	2019
Тип здания	Монолит
Планировка	Раздельные комнаты
Ремонт	Стяжка-штукатурка
Высота потолков, м	2.5 м
Лифт	Да
Отопление	Центральное
Санузел	Совмещенный
Совмещенных санузлов	1
Вид из окон	На улицу
Возможна ипотека	Да

Дополнительная информация

Код объекта: 911474. Продаются апартаменты - студия! - 1 взрослый собственник - без обременений - полная стоимость в договоре купли-продажи - квартира подходит под ипотеку, если нужно бесплатно поможем с одобрением Дом монолитный, 2019год постройки, двухуровневая подземная парковка. Закрытый двор, шлагбаум на въезде. Отдельный вход в апартаменты. - общая площадь апартаментов 24кв.м. - квартира двухуровневая - 1 уровень 17кв.м + антресоль 7кв.м - стены утеплены и оштукатурены, на полу бетонная стяжка ЖК "Счастье на Ленинском" расположен в тихом районе с развитой транспортной доступностью, до метро Юго-Западная 11 минут пешком. В 4 минутах пешком находится автобусная остановка. Легкий выезд на Ленинский проспект. На территории ЖК свои детская и спортивная площадки. Дом окружают лучшие школы и ВУЗы Москвы, детские сады, супермаркеты, аптеки, хоз. магазины, отделения банков и почты, центры мануальной терапии. В пешей доступности расположен парк Никулино и Тропаревский парк..

Фотографии