Купить 2-комнатную квартиру, 61.6 м²

Московская область, городской округ Королёв, Королёв, микрорайон Подлипки, улица Гагарина, 12/14

- Бабушкинская, 16 мин. на транспорте
- Медведково, 15 мин. на транспорте
- Белокаменная, 18 мин. на транспорте
- Комсомольская, 24 мин. на транспорте

Комнат:	2
Этаж:	3 из 25
Площадь:	61.6 м²
Жилая:	31.3 м²
Кухня:	8 м²

12 000 000 руб.

194 805 руб./м²

ID: 910779

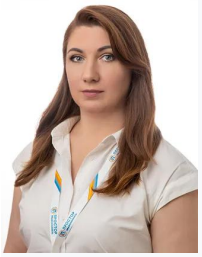

Ершова Юлия Михайловна

+7 (919) 263-66-03

Тип сделки	Продажа
Тип продажи	Свободная
Новостройка	Нет
Год постройки	2013
Тип здания	Кирпично-монолитный
Планировка	Смежные комнаты
Ремонт	Дизайнерский
Высота потолков, м	2.9 м
Лифт	Да
Балкон/Лоджия	1 лоджия
Отопление	Центральное
Санузел	Совмещенный
Совмещенных санузлов	1
Возможна ипотека	Да

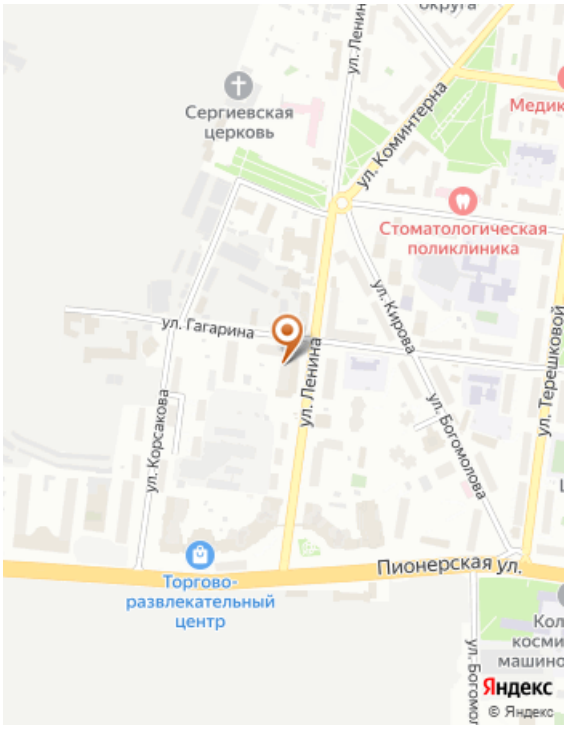

Дополнительная информация

Код объекта: 910779. Продается красивая, уютная квартира в ЖК бизнес-класса "Золотые Ворота" расположенную на 3 этаже 25-этажного монолитно-кирпичного дома 2013 года постройки. В квартире сделан качественный ремонт с с использованием современных материалов, на полу в комнатах и лоджии ламинат, в прихожей, санузле и кухне плитка. Квартира полностью готова для проживания или сдаче в аренду! Чистый подъезд (грузовой+2 пассажирских лифта), вместительный холл, консьерж, видеонаблюдение. Во дворе дома детская и спортивная площадки, паркинг. Вся необходимая инфраструктура в шаговой доступности: фитнес-центры, стадион, кинотеатр, парк, детские сады, школы, детская и взрослая поликлиники, сетевые магазины, торговые центры, остановки общественного транспорта. Удобное расположение дома обеспечивает отличную транспортную доступность: быстрый выезд на Ярославское шоссе на автомобиле, до метро ВДНХ 30 минут на общественном транспорте, экспресс до м.Комсомольская (Ярославского вокзала) 24 минуты. Свободная продажа,квартира без обременений, полная стоимость в договоре. Возможна покупка данного объекта в ипотеку от ведущих банков партнеров компании. Звоните, организуем показ в удобное для вас время!
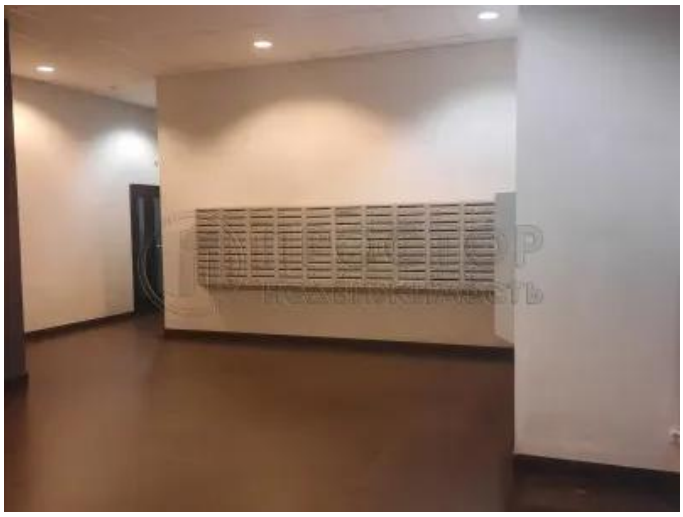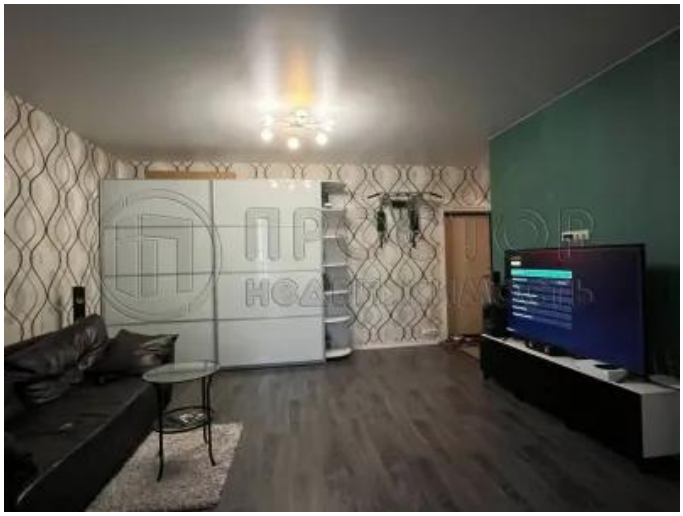
Фотографии