Купить 2-комнатную квартиру, 54.2 м²

- Московская область, Ленинский городской округ, жилой комплекс Живописный, жилой комплекс Живописный, 4.2
- Битца, 30 мин. пешком
- Красный строитель, 6 мин. на транспорте
- Аннино, 6 мин. на транспорте
- Бульвар Дмитрия Донского, 6 мин. на транспорте
- Улица Старокачаловская, 6 мин. на транспорте

Комнат:	2
Этаж:	2 из 4
Площадь:	54.2 м²
Жилая:	29.1 м²
Кухня:	11.3 м²

12 000 000 руб.

221 402 руб./м²

ID: 903116

Куприянова Наталья Ивановна

+7 (916) 155-64-24

Тип сделки	Продажа
Тип продажи	Свободная
Новостройка	Нет
Год постройки	2023
Тип здания	Панельный
Планировка	Раздельные комнаты
Ремонт	White box
Лифт	Нет
Отопление	Центральное
Санузел	2
Раздельных санузлов	1
Совмещенных санузлов	1
Возможна ипотека	Да

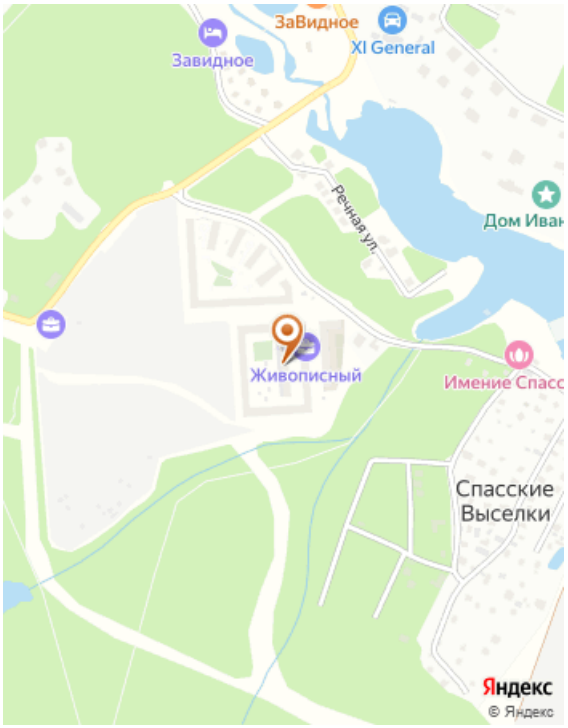

Дополнительная информация

Код объекта: 903116. Продаётся 2-комнатная квартира в построенном и сданном доме (Корпус 2), общей площадью 54.2кв.м., на 2 этаже. Первый этаж не жилой. Коммерческие помещения. Для ценителей природы и красоты всего в 2 км от МКАД в удивительно тихом и очаровательном месте расположился новый проект комфорт-класса "Живописный". Жилой комплекс представляет собой превосходное единство дизайна, функциональности и удобства. Настоящий природный оазис получил свое благозвучное название за первозданную красоту места, в котором находится. Близость архитектурных и культурных памятников дополняет образ окружающего пространства. Гармоничный ансамбль появится на территории 21 га. В комплексе запланирована развитая социальная и торгово-развлекательная инфраструктура. ЖК "Живописный представляет собой комплекс малоэтажных (4 этажа) домов, расположенных на территории 21 га. Жителям будут доступны машино-места в подземном паркинге, объекты социальной инфраструктуры и завораживающие виды. В ближайшей перспективе - расширение местной дорожной сети и запуск новых маршрутов до ж/д станций и станций метро. Особую прелесть комплексу придает близость зеленых массивов. В пешей доступности находятся Бутовский лесопарк, загородный клуб "Завидное", имение "Спасское". Это располагает к приятным прогулкам и спокойному отдыху жителей комплекса. Любителям красивых исторических мест можно прогуляться по усадьбе "Троицкое на Обитце" конца XVIII - начала XIX веков.

Фотографии

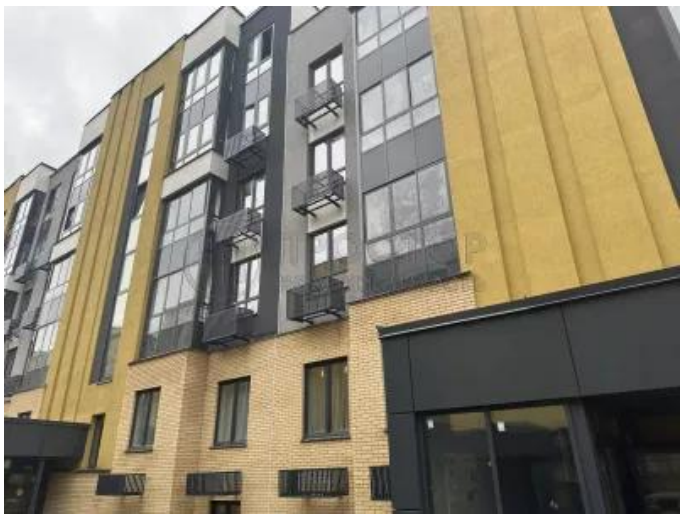

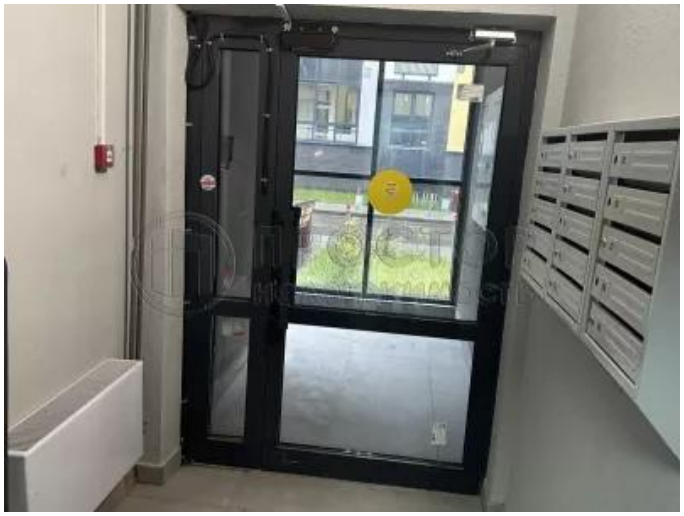

2