Купить студию, 25.5 м²

- Москва, Восточный административный округ, жилой комплекс Амурский Парк
- Локомотив, 6 мин. пешком
- Черкизовская, 7 мин. пешком
- Бульвар Рокоссовского, 21 мин. пешком
- Партизанская, 23 мин. пешком

Комнат:	1
Этаж:	32 из 32
Площадь:	25.5 м²
Жилая:	12.5 м²
Кухня:	6.4 м²

9 400 000 руб.

368 627 руб./м²

ID: 896671

Тип сделки	Продажа
Тип продажи	Свободная
Продажа по договору	ДДУ
Новостройка	Да
Название новостройки	ЖК «Железнодорожная, 39»
Год постройки	2023
Состояние строительства	Строится
Тип здания	Монолит
Планировка	Смежные комнаты
Ремонт	Чистовая в новостройке
Высота потолков, м	2.65 м
Лифт	Да
Отопление	Центральное
Санузел	Совмещенный
Совмещенных санузлов	1
Вид из окон	На улицу
Возможна ипотека	Да

Дополнительная информация

Код объекта: 896671. Продаётся квартира-студия площадью 25,5 кв.м на 32 этаже 33 этажного дома проекта ПИК "Амурский парк".Окна выходят на запад, вид на центр Москвы, квартира продается с чистовой отделкой от застройщика. Жилой квартал "Амурский парк" располагается на востоке Москвы, в 10 минутах ходьбы от станций метро "Черкизовская" и МЦК "Локомотив". Проект включает 15 жилых домов высотой от 17 до 33 этажей, подземный паркинг и детский сад. На первых этажах корпусов разместятся магазины, кафе, салоны красоты и другие предприятия сферы торговли и услуг. В зелёных дворах-парках будут места для отдыха и детские экологичные площадки концепции playability познание через игру. В пешей доступности работают школы, детские сады, поликлиники, магазины, спорткомплексы, торговый центр "Город хобби", а также располагаются зелёные зоны Сиреневый сад и Черкизовский детский парк. За 10 минут на автомобиле можно доехать до национального парка "Лосиный остров", музея-заповедника "Измайлово" с прилегающим лесопарком или Черкизовского пруда со смотровыми площадками. Квартира приобреталась у застройщика (ПИК) по ДДУ без использования материнского капитала. Выдача ключей - июль 2024 г. Срок сдачи 2023 г.

Фотографии

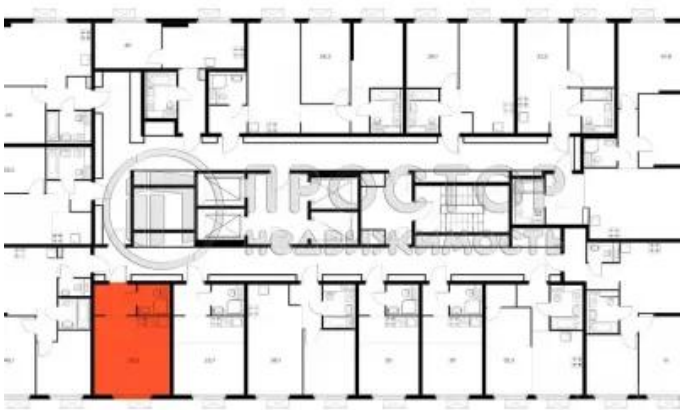

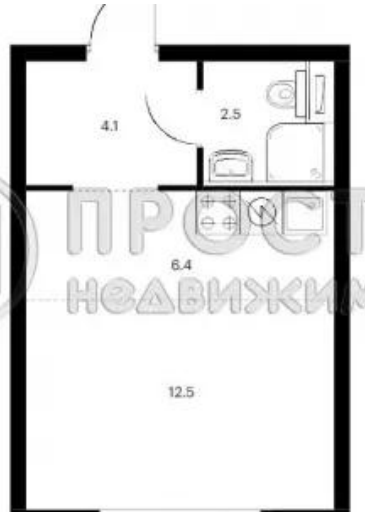
4.1
2.5
6.4
12.5