Купить 2-комнатную квартиру, 37.5 м²

Московская область, городской округ Котельники, Котельники, микрорайон Опытное Поле, Сосновая улица, 1к2

- Котельники, 4 мин. пешком
- Жулебино, 17 мин. пешком
- Лермонтовский проспект, 5 мин. на транспорте
- Косино, 5 мин. на транспорте

Комнат:	2
Этаж:	18 из 30
Площадь:	37.5 м²
Жилая:	23.5 м²
Кухня:	8 м²

7 870 000 руб.

209 867 руб./м²

ID: 896657

Тип сделки	Продажа
Тип продажи	Свободная
Новостройка	Нет
Год постройки	2017
Тип здания	Монолит
Планировка	Раздельные комнаты
Ремонт	Без отделки
Высота потолков, м	2.7 м
Лифт	Да
Балкон/Лоджия	1 лоджия
Отопление	Центральное
Санузел	Совмещенный
Совмещенных санузлов	1
Вид из окон	Во двор
Возможна ипотека	Да

Дополнительная информация

Код объекта: 896657. О квартире: Продается евро 2 комнатная квартира без отделки - смело воплощайте в жизнь ваши мечты! 1 изолированная комната, просторная 15,4 м2 кухня гостиная, 1 совмещенный санузел. Лоджия с выходом из кухни, окно смотрит во двор, где нет движения машин, поэтому шум дороги не будет беспокоить вас. О доме: Имеется наземная и подземная парковки, детские и спортивные площадки. О локации Развитая инфраструктура района, всё необходимое в шаговой доступности: кафе, салоны красоты, парикмахерские, пекарни, магазины, аптеки, медицинские центры, ТЦ МЕТРО Пруды с утками, большой смешанный лес с белками отлично подойдут для приятных прогулок и занятий спортом. Отличная транспортная доступность: До станции метро Котельники 4-5 мин пешком, автобусная станция до аэропорта Жуковский в город и в глубь Московской области к живописному Дзержинскому карьеру Звоните, ответим на все ваши вопросы и оперативно организуем показ. Помощь в одобрении ипотеки, полное юридическое сопровождение сделки.

Фотографии

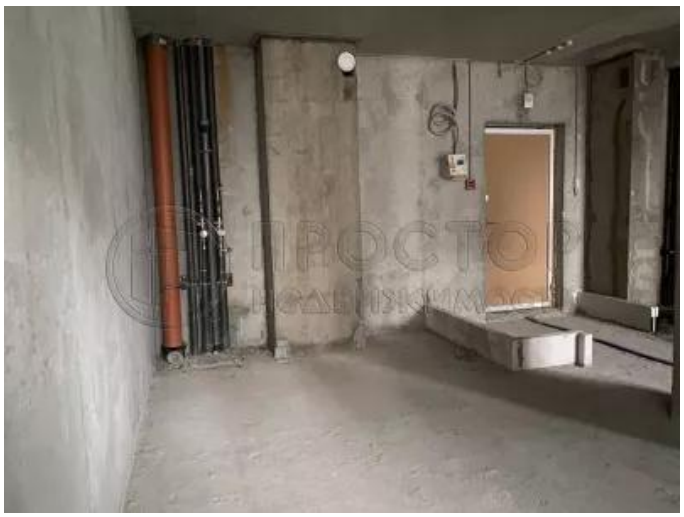

1

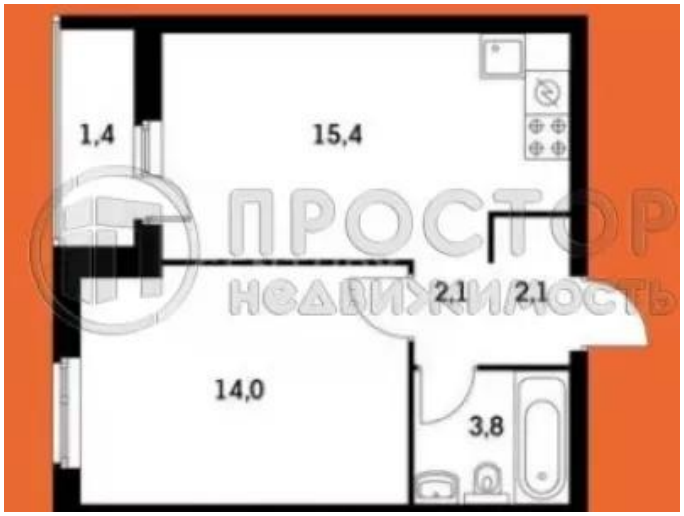
1,4
15,4
2,1
2,1
14,0
3,8