Купить 5-комнатную квартиру, 175 м²

- Москва, Центральный административный округ, улица Казакова, 7
- Курская, 7 мин. пешком
- Красные ворота, 11 мин. пешком
- Чкаловская, 11 мин. пешком

Комнат:	5
Этаж:	11 из 11
Площадь:	175 м²
Жилая:	94 м²
Кухня:	20 м²

114 000 000 руб.

651 429 руб./м²

ID: 886666

Кухарь Денис Анатольевич

+7 (905) 119-20-02

Тип сделки	Продажа
Тип продажи	Свободная
Новостройка	Нет
Год постройки	2022
Тип здания	Монолит
Планировка	Раздельные комнаты
Ремонт	Без отделки
Высота потолков, м	7 м
Лифт	Да
Отопление	Центральное
Санузел	3
Совмещенных санузлов	3
Возможна ипотека	Да

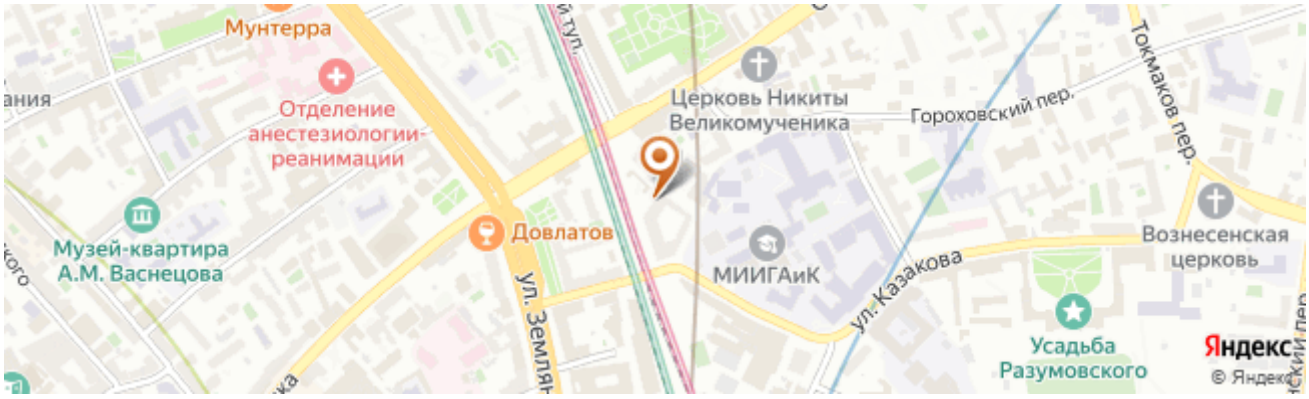

Дополнительная информация

Код объекта: 886666. ШИКАРНЫЕ АПАРТАМЕНТЫ + МАШИНО-МЕСТО! Вашему вниманию предлагаются премиальные апартаменты на 11-ом этаже комплекса Kazakov Grand Loft. Планировка свободная, очень хорошо планируютя 3-4 спальни (каждая с с/у), кухня-гостиная, гардеробная. Собственная терраса с шикарным панорамным видом никого не оставит равнодушным. Улица Казакова выходит на Садовое кольцо всего в 100 метрах от дома. До Красной Площади легко дойти пешком. Kazakov Grand Loft и Храм Василия Блаженного соединяют полчаса приятной прогулки по благоустроенным Маросейке с Ильинкой. Обширная окружающая территория в 500 Га соткана из творческих кластеров, креативных лабораторий, студий дизайна, образовательных центров и фестивальных площадок. Апартамент без обременений, юридических пороков нет. К сделке готовы. Бесплатно одобрим ипотеку и сопроводим на сделку заинтересованного покупателя. Оперативный показ. Добро пожаловать на просмотры!

Фотографии

1

1

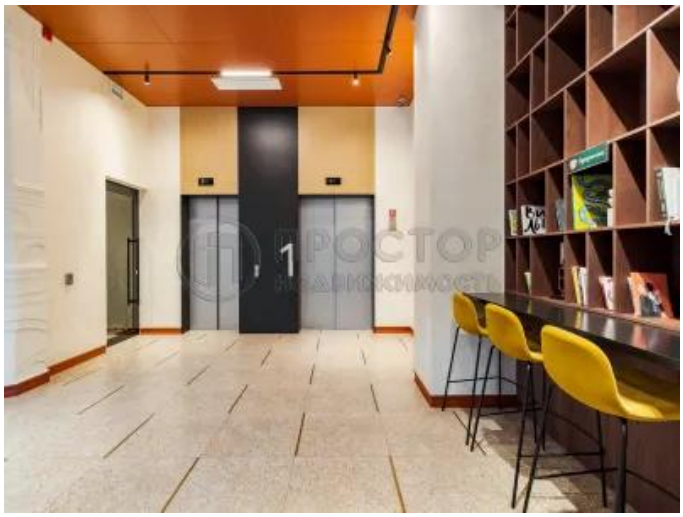
1

1

11

11