Купить 1-комнатную квартиру, 35.5 м²

Московская область, городской округ Подольск, деревня Борисовка, жилой квартал Новая Щербинка, улица Рахманинова, 12

- Силикатная, 4 мин. на транспорте
- Щербинка, 6 мин. на транспорте
- Остафьево, 8 мин. на транспорте
- Подольск, 9 мин. на транспорте
- Бутово, 12 мин. на транспорте
- Бульвар Адмирала Ушакова, 12 мин. на транспорте
- Улица Горчакова, 12 мин. на транспорте

Комнат:	1
Этаж:	1 из 8
Площадь:	35.5 м²
Жилая:	8.7 м²
Кухня:	17.7 м²

6 500 000 руб.

183 099 руб./м²

ID: 886470

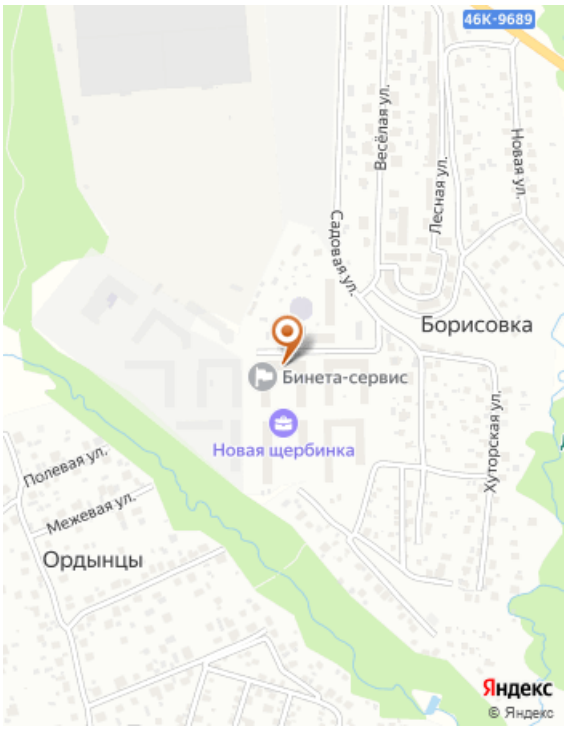

Тип сделки	Продажа
Тип продажи	Свободная
Новостройка	Нет
Год постройки	2022
Тип здания	Блочный
Планировка	Раздельные комнаты
Ремонт	Без отделки
Высота потолков, м	2.7 м
Лифт	Да
Балкон/Лоджия	1 балкон
Отопление	Центральное
Санузел	Совмещенный
Совмещенных санузлов	1
Возможна ипотека	Да

Дополнительная информация

Код объекта: 886470. Жилой комплекс Новая Щербинка В продаже 1-комнатная квартира, без отделки. Квартира располагается на первом этаже 8-этажного дома. Общая площадь 35,5 кв.м, кухня гостиная 17.7 кв.м, спальня 8.7 кв.м, ванная 4 кв.м, холл 5.1 кв.м. О жилом комплексе: -сквозные входные группы -бесшумные лифты, стартующие с уровня «ноль» и опускающиеся до минус первого этажа с кладовками колясочные -функциональные пандусы -туалеты в подъездах -продуманные лобби -французские балконы -выносные корзины для кондиционеров Инфраструктура ЖК: два детских сада, школа, торгово-офисный центр, амбулатория, торговая улица, променад, детские и спортивные площадки, беговые дорожки. В 10 км от МКАД, в 10 минутах езды от станции МЦД-2 Щербинка . Показ в удобное время, звоните.

Фотографии

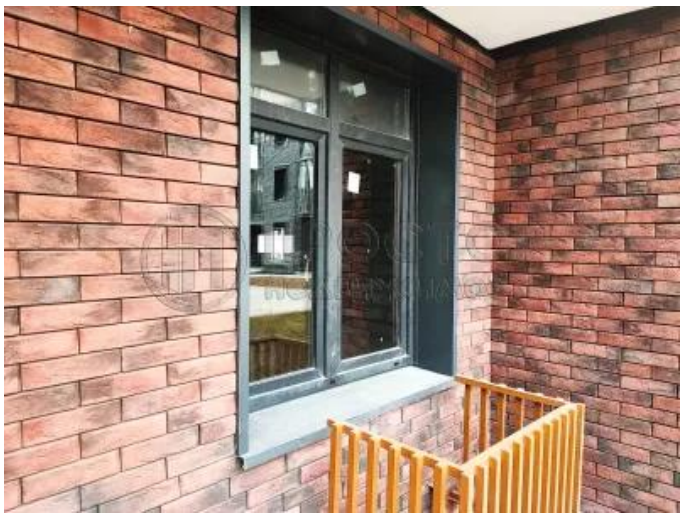

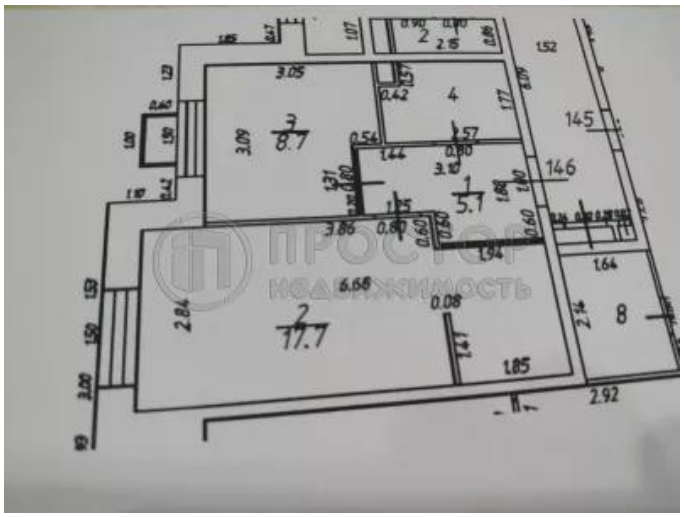
2
17.7
3
8.7
1
5.1
4
8
145
146