Купить 1-комнатную квартиру, 38.8 м²

- Москва, Юго-Восточный административный округ, Покровская улица, 12
- Некрасовка, 11 мин. пешком
- Лухмановская, 4 мин. на транспорте
- Улица Дмитриевского, 6 мин. на транспорте
- Лермонтовский проспект, 8 мин. на транспорте

Комнат:	1
Этаж:	15 из 25
Площадь:	38.8 м²
Жилая:	19 м²
Кухня:	9 м²

9 800 000 руб.

252 577 руб./м²

ID: 873639

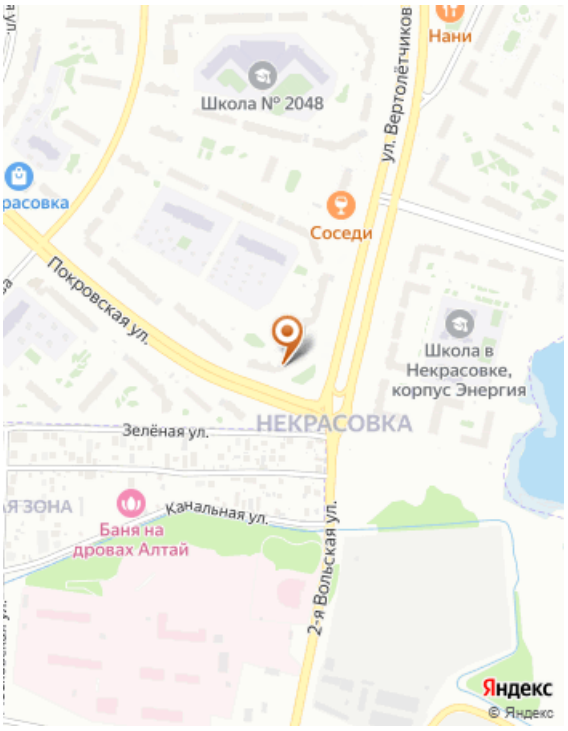

Тип сделки	Продажа
Тип продажи	Свободная
Новостройка	Нет
Год постройки	2017
Тип здания	Панельный
Планировка	Раздельные комнаты
Ремонт	Евро
Лифт	Да
Отопление	Центральное
Санузел	Совмещенный
Совмещенных санузлов	1
Вид из окон	На улицу
Возможна ипотека	Да

Дополнительная информация

Код объекта: 873639. Продается светлая, чистая, очень уютная однокомнатная квартира . Дом расположен в районе Некрасовка с хорошо развитой инфраструктурой, детский сад, школа, магазины, рынок, фитнес, все что нужно для комфортного проживания. Так же есть места для прогулок, рядом живописные места с двумя прудами. Во дворе всегда есть место для парковки. Так же удобное транспортное сообщение, метро Некрасовка в пешей доступности. Так же до метро всегда без проблем можно добраться на транспорте, до таких станций как Лухмановская, улица Дмитриевского. Квартира в жилом состоянии, выполнен ремонт, можно сразу въезжать и жить, либо сдавать. Покупателю: Помощь в получение ипотеки и потребительского кредита в ведущих банках!
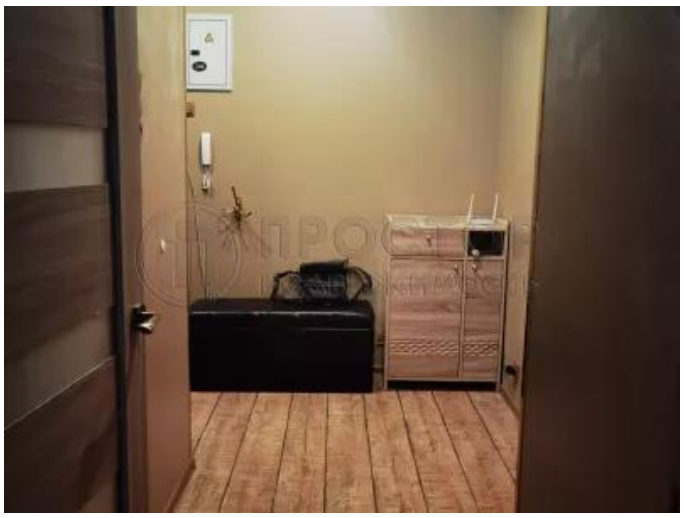
Фотографии