Купить 1-комнатную квартиру, 39.9 м²

- Москва, Восточный административный округ, Краснобогатырская улица, 38к6
- Преображенская площадь, 7 мин. на транспорте
- Бульвар Рокоссовского, 10 мин. на транспорте
- Белокаменная, 28 мин. пешком
- Сокольники, 4 мин. на транспорте

Комнат:	1
Этаж:	4 из 17
Площадь:	39.9 м²
Жилая:	17.3 м²
Кухня:	13.1 м²

15 490 000 руб.

388 221 руб./м²

ID: 873094

Белов Андрей Михайлович

+7 (925) 416-57-51

Тип сделки	Продажа
Тип продажи	Свободная
Продажа по договору	Уступки
Новостройка	Да
Название новостройки	ЖК «Железнодорожная, 39»
Год постройки	2023
Состояние строительства	Строится
Тип здания	Монолит
Планировка	Раздельные комнаты
Ремонт	Без отделки
Лифт	Да
Балкон/Лоджия	1 лоджия
Отопление	Центральное
Санузел	Совмещенный
Совмещенных санузлов	1
Вид из окон	На улицу
Возможна ипотека	Да

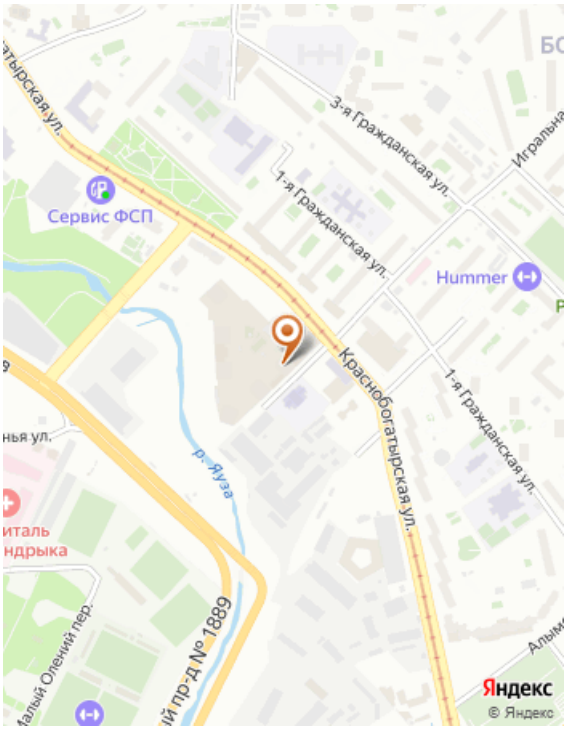

Дополнительная информация

Код объекта: 873094. Успей купить эту квартиру с использованием субсидированной ипотеки, ключи будут уже в 4-м квартале 2023 г. Квартира: большая комната 17,3 кв.м., просторная кухня с выходом на лоджию Инфраструктура: на территории ЖК есть все для комфортного проживания. Свой детский сад, игровые и спортивные площадки, места для отдыха у реки, подземный паркинг. В локации много школ, дет. садов, новая современная поликлиника, разнообразные магазины, развлекательные центры, прогулочные зоны, парки Лосиный остров, Сокольники и ВДНХ. Транспорт: Вокруг несколько станций метро. 10 мин. до ст.м. Бульвар Рокоссковского и МЦД Бульвар Рокоссовского, за 7 мин. на трамвае можно добраться до ст.м. Преображенская Площадь, за 15 мин. на трамвае можно доехать до ст.м. Сокольники. Рядом с ЖК остановки трамвая и автобуса. Быстрый выезд на авто на ТТК, СВХ, набережную Яузы, Открытое и Щелковское шоссе. Помощь в бесплатном одобрении и получении ипотечного кредита, специальные условия и преференции от ведущих банков-партнеров. Безопасность сделки и качество предоставляемых услуг обеспечивается стандартами Гильдии Риэлторов Москвы. Срок сдачи 2023 г.

Фотографии

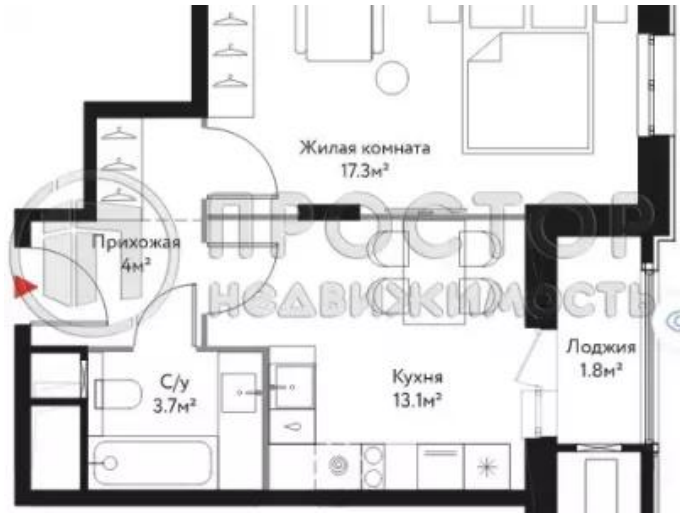
Жилая комната
17.3м²
Прихожая
4м²
С/у
3.7м²
Кухня
13.1м²
Лоджия
1.8м²