Купить 4-комнатную квартиру, 98.9 м²

Москва, Новомосковский административный округ, Московский, жилой комплекс Первый Московский, улица Атласова, 11

Саларьево, 20 мин. на транспорте

Румянцево, 40 мин. на транспорте

Комнат:	4
Этаж:	13 из 25
Площадь:	98.9 м²
Жилая:	60 м²
Кухня:	11 м²

21 500 000 руб.

217 391 руб./м²

ID: 847341

Миронова Ольга Александровна

+7 (926) 221-61-45

Тип сделки	Продажа
Тип продажи	Альтернативная
Новостройка	Нет
Год постройки	2016
Тип здания	Панельный
Планировка	Раздельные комнаты
Ремонт	Евро
Высота потолков, м	2.7 м
Лифт	Да
Балкон/Лоджия	1 лоджия
Отопление	Центральное
Санузел	2
Совмещенных санузлов	2
Вид из окон	На улицу
Возможна ипотека	Да

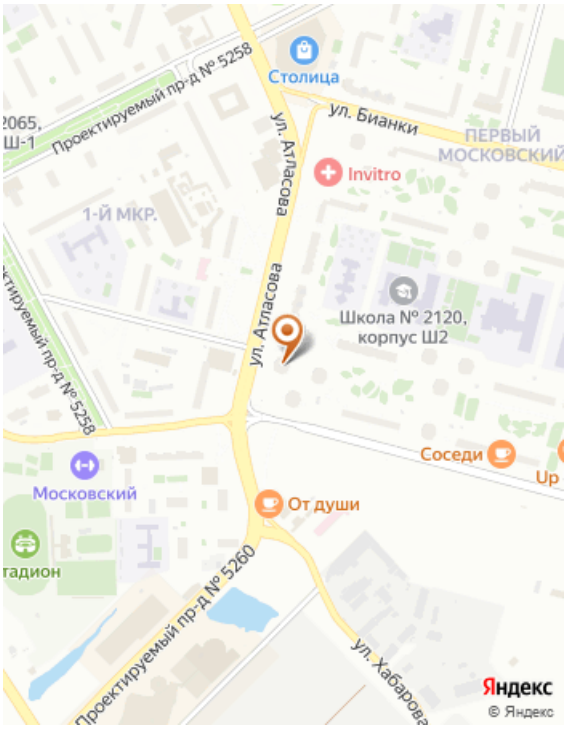

Дополнительная информация

Код объекта: 847341. Просторная светлая 4-х комнатная квартира в ЖК "Город Парк Первый Московский", 2016 года постройки Башня серия КОПЭ. Площадь 98,9м2, с учетом лоджии и балкона 103м2. Хороший, качественный ремонт делали для себя, 2 санузла, гардеробная, лоджия и балкон. Чистый ухоженный подъезд с консьержем. В 10 минут езды на автомобиле находится станция метро Рассказовка, прямой выезд на Киевское шоссе, в шаговой доступности две школы и три детских сада, сетевые супермаркеты, ТЦ, фитнес-центр, бассейн, поликлиники, дворец культуры, в шаговой доступности находится парк Филатов луг с благоустроенными пешими и вело пешеходными дорожками, детскими и спортивными площадками, специально оборудованными местами для семейного отдыха на природе. Один взрослый собственник, более 5лет, обременений нет, помощь в одобрении ипотеки.
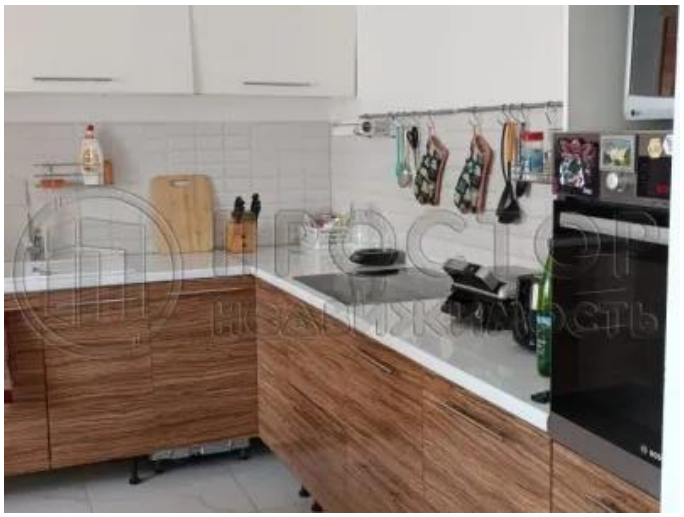
Фотографии