Купить 3-комнатную квартиру, 57.3 м²

Москва, Северо-Западный административный округ, улица Демьяна Бедного, 7

Народное Ополчение, 4 мин. пешком

Хорошево, 18 мин. пешком

Комнат:	3
Этаж:	1 из 5
Площадь:	57.3 м²
Жилая:	39 м²
Кухня:	7 м²

15 000 000 руб.

261 780 руб./м²

ID: 839184

Старовер Ян Сергеевич

+7 (999) 555-13-17

Тип сделки	Продажа
Тип продажи	Свободная
Новостройка	Нет
Год постройки	1959
Тип здания	Кирпичный
Планировка	Раздельные комнаты
Ремонт	Косметический
Лифт	Да
Отопление	Центральное
Санузел	Раздельный
Раздельных санузлов	1
Вид из окон	На улицу
Возможна ипотека	Да

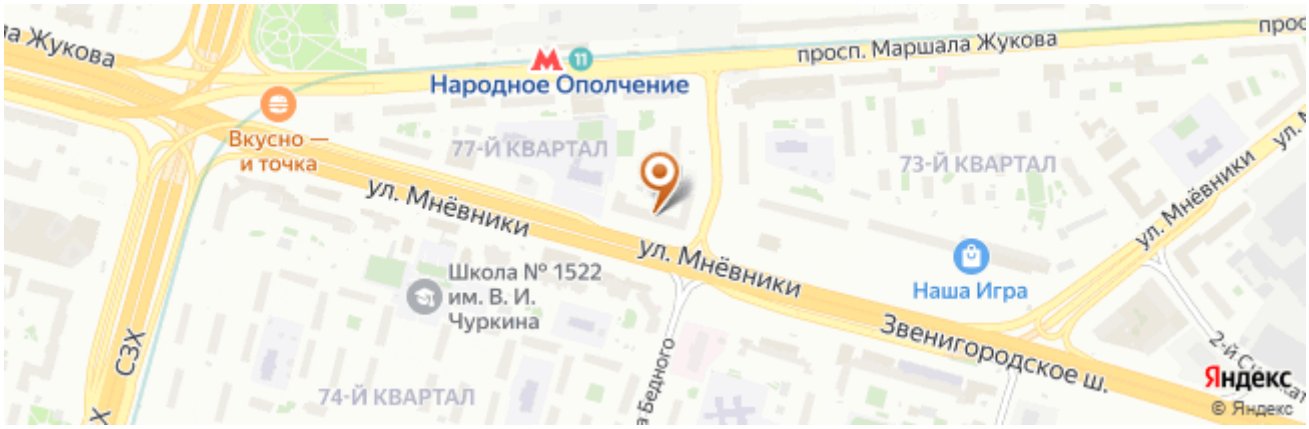

Дополнительная информация

Код объекта: 839184. Продается 3-комнатная квартира в одном из престижных районов Москвы! Расположенная в непосредственной близости от поликлиник, школ и детских садов. Одним из неоспоримых преимуществ квартиры является ее удобное расположение рядом с метро, что обеспечивает быструю и комфортную транспортную доступность в любую точку Москвы. Находясь в одном из самых развитых районов города, вы сможете насладиться полноценной инфраструктурой, включающей в себя множество магазинов, ресторанов, парков и других объектов бытового и развлекательного назначения. Квартира обладает просторной и функциональной планировкой, позволяющей воплотить дизайнерские решении. Не упустите возможность стать обладателем этой прекрасной квартиры с самим лучшим месторасположением! Звоните прямо сейчас, чтобы узнать все подробности и договориться о просмотре. Бесплатно одобрим ипотеку с преференциями от банков-партнеров!
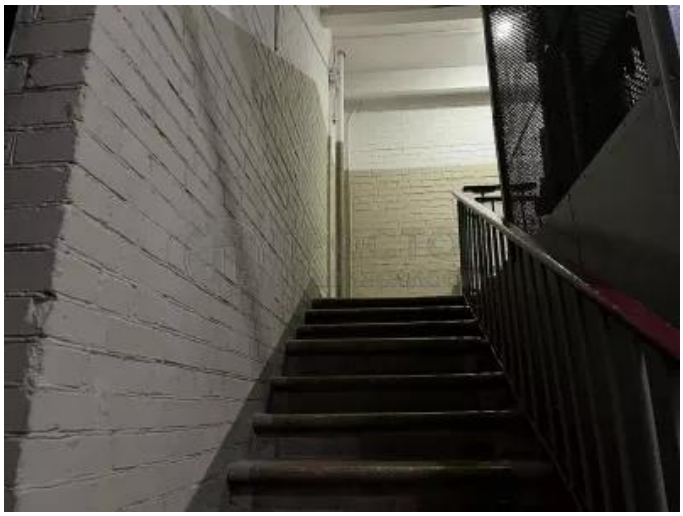
Фотографии