Купить 4-комнатную квартиру, 84.9 м²

Москва, Новомосковский административный округ, квартал № 26, квартал № 26, 5.2.4

Прокшино , 8 мин. пешком

Комнат:	4
Этаж:	4 из 16
Площадь:	84.9 м²
Жилая:	49.1 м²
Кухня:	15.7 м²

18 790 000 руб.

221 319 руб./м²

ID: 835700

Тип сделки	Продажа
Тип продажи	Свободная
Продажа по договору	Уступки
Новостройка	Да
Название новостройки	ЖК «Железнодорожная, 39»
Год постройки	2025
Состояние строительства	Строится
Тип здания	Кирпично-монолитный
Планировка	Раздельные комнаты
Ремонт	Без отделки
Высота потолков, м	3 м
Лифт	Да
Балкон/Лоджия	1 балкон
Отопление	Центральное
Санузел	2
Совмещенных санузлов	2
Возможна ипотека	Да

Ушакова Анастасия Игоревна

+7 (962) 047-19-16

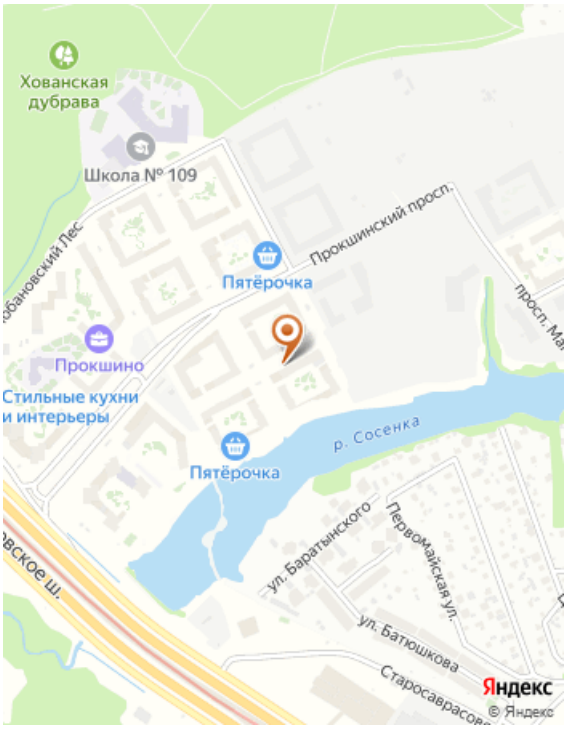

Дополнительная информация

Код объекта: 835700. Уважаемые покупатели, если вы еще думаете покупать квартиру в этом прекрасном жилом комплексе для своей семьи - не думайте -покупайте! Московская прописка, рядом будет вся необходимая инфраструктура: высокого уровня школа, чудесная природа рядом благоустроенный для прогулок лес и променад у пруда , зоны отдыха , коворкинга, современные детские площадки , организованные зоны для спорта. Наша квартира подходит под СЕМЕЙНУЮ ипотеку и IT. Так же вместе с квартирой вы можете приобрести машинно-место 18 кв.м. и кладовую. Квартира сдается без отделки - поэтому вы сможете сделать планировку комфортную для вас! Из окна мастер-спальни открывается прекрасный вид на пруд .Вид из других комнат будут выше стенобатного помещения находящегося через дорогу. (т.е. не окна в окна). Входные группы в корпусах Бизнес-класса отдельный вид искусства! Высота потолков 5 м, витражное остекление , мягкие зоны для отдыха или встреч , кофейни , WC, консьерж сервис, видео наблюдение. Звоните ! все расскажу помогу с оформлением нашей сделки! Срок сдачи 2025 г.

Фотографии

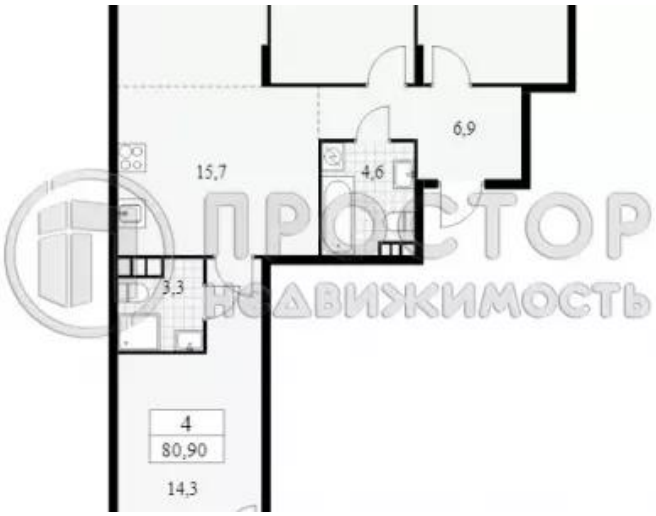
6,9
15,7
4,6
3,3
4
80,90
14,3