Купить 3-комнатную квартиру, 57 м²

- Москва, Южный административный округ, Кировоградский проезд, 3к1
- Пражская, 10 мин. пешком
- Улица Академика Янгеля, 10 мин. пешком
- Красный строитель, 25 мин. пешком
- Южная, 27 мин. пешком
- Аннино, 28 мин. пешком
- Битцевский Парк, 4 мин. на транспорте
- Новоясеневская, 4 мин. на транспорте

Комнат:	3
Этаж:	6 из 9
Площадь:	57 м²
Жилая:	40 м²
Кухня:	6 м²

16 200 000 руб.

284 211 руб./м²

ID: 754812

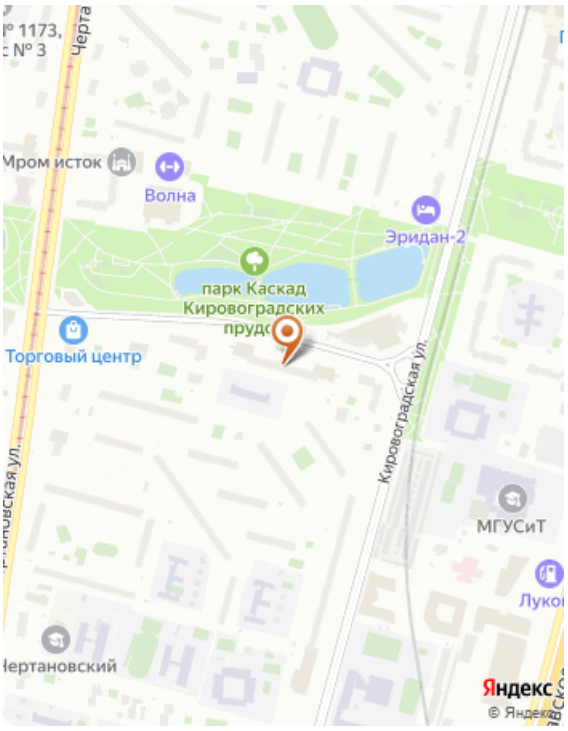

Тип сделки	Продажа
Тип продажи	Свободная
Новостройка	Нет
Год постройки	1972
Тип здания	Панельный
Планировка	Смежные комнаты
Ремонт	Косметический
Высота потолков, м	2.64 м
Лифт	Да
Балкон/Лоджия	1 лоджия
Отопление	Центральное
Санузел	Совмещенный
Совмещенных санузлов	1
Возможна ипотека	Да

Дополнительная информация

Код объекта: 754812. Продается 3-комнатная квартира в 10 минутах пешком от ст. метро Пражская. Состояние квартиры – отличное: проведён хороший ремонт, вся мебель и техника остаётся покупателю, можно заехать и жить. Из одной из комнат – выход на застеклённую лоджию. Окна выходят на противоположные стороны дома, вид из окон – на обустроенную территорию вокруг Кировоградских прудов и на зелёную аллею. Установлены двери из деревянного массива. Ухоженный подъезд. Во дворе детская площадка. Развитая инфраструктура: рядом сетевые магазины, школа, детский сад; в шаговой доступности плавательный бассейн, продуктовый рынок, ТЦ «Гранд-Юг» и ТРЦ «Колумбус». Отличная транспортная доступность: автобусы, трамваи. 1 собственник. Полная стоимость в договоре. Квартира без обременений. Оперативные показы. Помощь в одобрении и получении ипотечного кредита. Специальные условия и преференции от банков-партнеров. Безопасность сделки и качество услуг обеспечивается стандартами Гильдии Риэлторов Москвы.

Фотографии

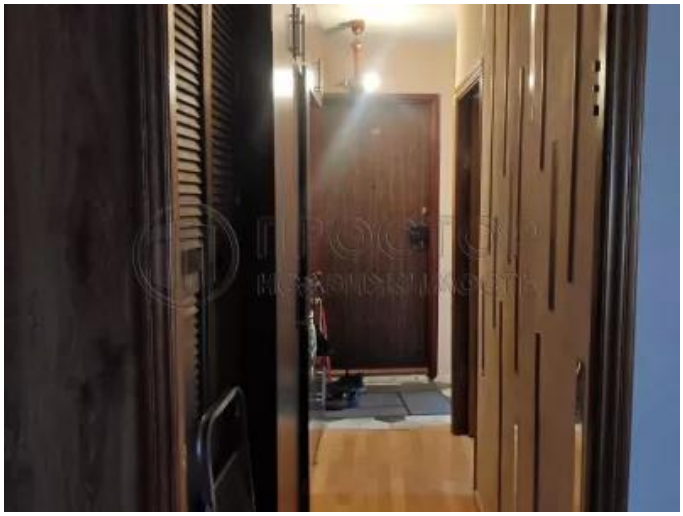

6