Купить 1-комнатную квартиру, 59.4 м²

- Москва, Южный административный округ, жилой комплекс Шагал, к9
- ЗИЛ, 16 мин. пешком
- Верхние Котлы, 16 мин. пешком
- Нагатинская, 16 мин. пешком
- Технопарк, 21 мин. пешком
- Коломенская, 24 мин. пешком

Комнат:	1
Этаж:	22 из 28
Площадь:	59.4 м²
Жилая:	15.6 м²
Кухня:	13 м²

26 500 000 руб.

446 128 руб./м²

ID: 1602603

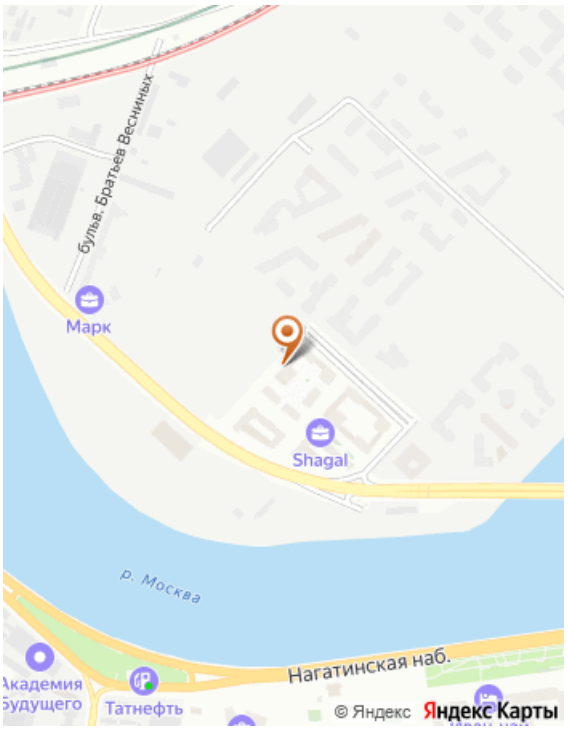

Тип сделки	Продажа
Тип продажи	Свободная
Продажа по договору	Уступки
Новостройка	Да
Название новостройки	квартал Shagal
Год постройки	2024
Состояние строительства	Дом сдан
Тип здания	Кирпично-монолитный
Планировка	Раздельные комнаты
Ремонт	Без отделки
Лифт	Да
Отопление	Центральное
Санузел	Совмещенный
Совмещенных санузлов	1
Возможна ипотека	Нет

Дополнительная информация

Код объекта: 1602603. Продаётся 2е-квартира в жилом комплексе "Shagal" ???? Расположение: Набережная Марка Шагала, 15 минут до МЦК Зил и 20 минут до ст. м. Технопарк, к концу года откроется подземное метро "Зил". ???? Прямой выезд на ТТК. ???? Москва-река в шаговой доступности, а концу года будет возведена Набережная, где в будущем будет построен причал и открытый бассейн. ????Видовая квартира: с высоты 22 этажа открывается вид на Москву-реку. ????Ключи получены! Показы проводятся! Никаких обременений и быстрый выход на сделку. Срок сдачи 2024 г.

Фотографии

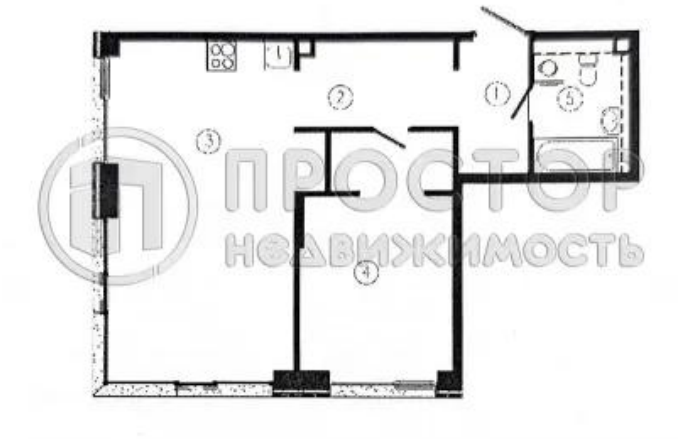

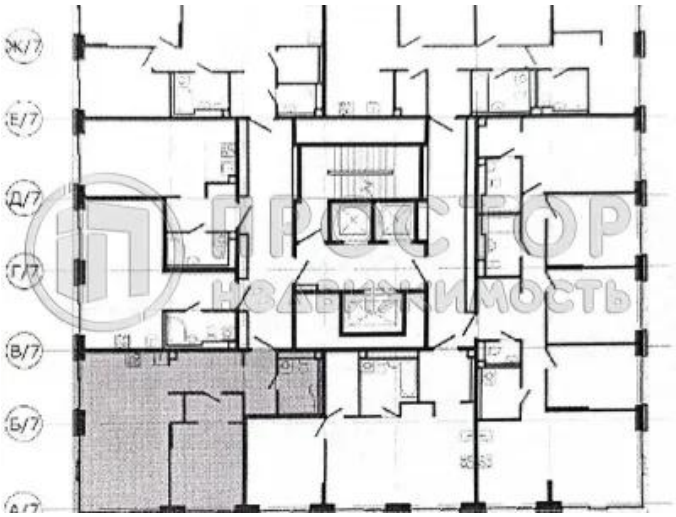

Shagal
2-10 этажи
11-20 этажи
2024

Shagal
1 ОЧЕРЕДЬ
7
6
5
1
12
8
3
4
10
11
2