Купить студию, 28.6 м²

- Москва, Восточный административный округ, Тагильская улица, 6/1
- Преображенская площадь, 5 мин. на транспорте
- Измайлово, 4 мин. на транспорте
- Партизанская, 4 мин. на транспорте
- Щелковская, 4 мин. на транспорте
- Черкизовская, 19 мин. пешком
- Бульвар Рокоссовского, 18 мин. пешком
- Локомотив, 18 мин. пешком

Комнат:	1
Этаж:	6 из 31
Площадь:	28.6 м²
Жилая:	11.6 м²
Кухня:	4.9 м²

10 000 000 руб.

349 650 руб./м²

ID: 1367855

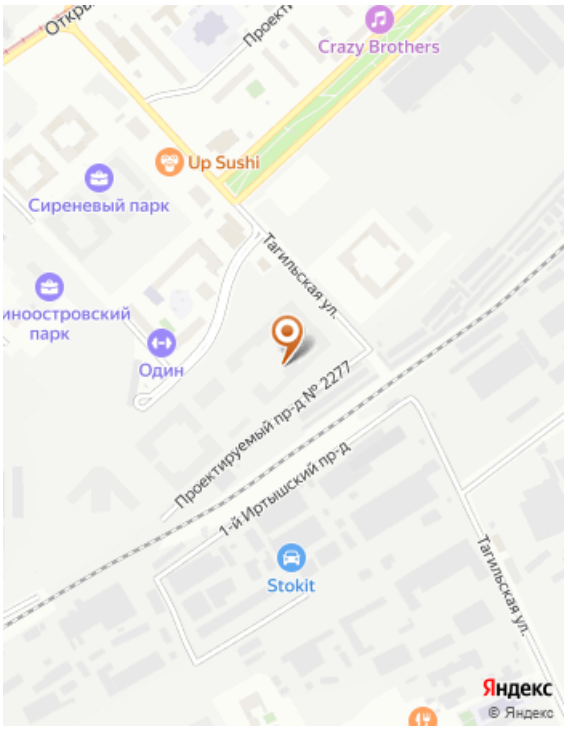

Тип сделки	Продажа
Тип продажи	Свободная
Продажа по договору	Уступки
Новостройка	Да
Название новостройки	Квартал «Метроном»
Год постройки	2026
Состояние строительства	Строится
Тип здания	Монолит
Планировка	Смежные комнаты
Ремонт	Чистовая
Лифт	Да
Отопление	Центральное
Санузел	Совмещенный
Совмещенных санузлов	1
Вид из окон	На улицу
Возможна ипотека	Да

Дополнительная информация

Код объекта: 1367855. Жилой комплекс представляет собой современный проект, возведенный по технологии кирпично-монолитного строительства с вентилируемыми фасадами из керамогранита. В комплексе имеются пассажирские и грузовые лифты, колясочные и места для хранения велосипедов. Первые этажи отведены под коммерческие помещения. В проекте представлено множество планировочных решений — от студий до просторных 4-х комнатных квартир. Все лоты сдаются с подчистовой отделкой, высотой потолков до 2,7 метров и увеличенными окнами. Территория комплекса благоустроена и озеленена: имеется система контроля доступа, открытые террасы на крышах, для автовладельцев предусмотрен подземный паркинг. Жилой комплекс расположен в районе с хорошо развитой инфраструктурой. В пешей доступности имеется все необходимое: продовольственные магазины, медицинские и образовательные учреждения, аптеки, кафе и рестораны. Срок сдачи 2026 г.

Фотографии

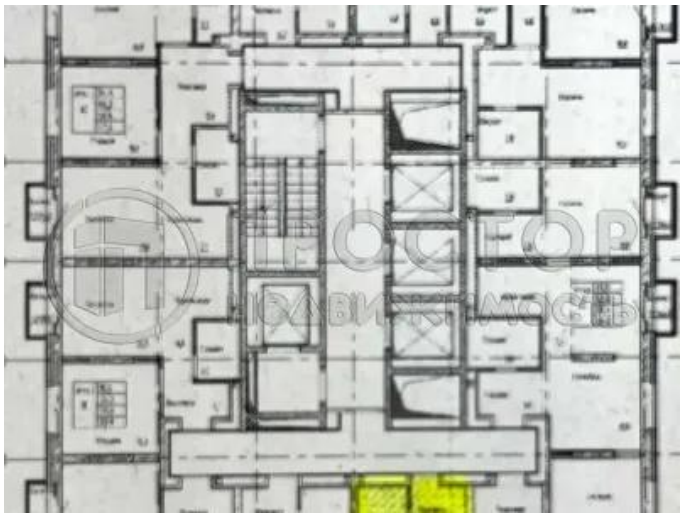

Корпус 1
1-й Мотяшский пр-д