Купить 1-комнатную квартиру, 34.8 м²

Москва, Центральный административный округ, Большая Андроньевская улица, 20

- Римская, 10 мин. пешком
- Площадь Ильича, 10 мин. пешком
- Марксистская, 11 мин. пешком
- Таганская, 13 мин. пешком
- Крестьянская застава, 14 мин. пешком
- Пролетарская, 14 мин. пешком

Комнат:	1
Этаж:	1 из 12
Площадь:	34.8 м²
Жилая:	19.1 м²
Кухня:	9.5 м²

12 495 000 руб.

359 052 руб./м²

ID: 1363670

Елгин Николай Александрович

+7 (913) 962-21-90

Тип сделки	Продажа
Тип продажи	Свободная
Новостройка	Нет
Год постройки	1972
Тип здания	Блочный
Планировка	Раздельные комнаты
Ремонт	Косметический
Лифт	Да
Отопление	Центральное
Санузел	Совмещенный
Совмещенных санузлов	1
Возможна ипотека	Да

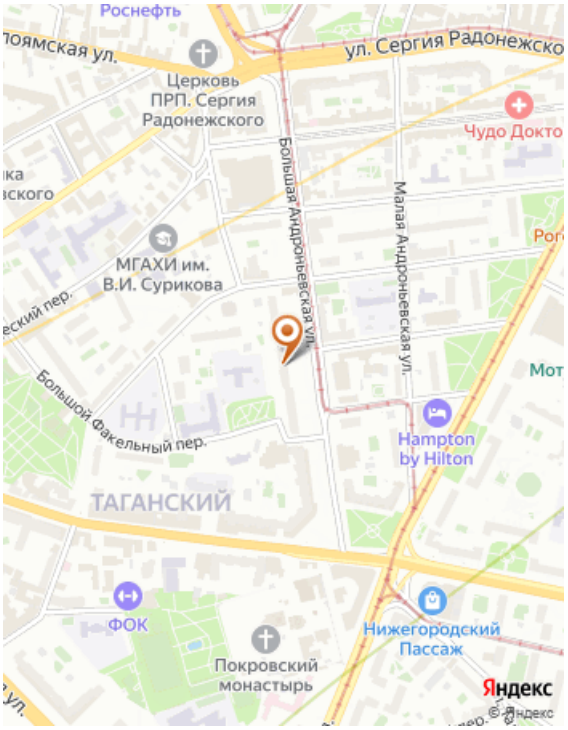

Дополнительная информация

Код объекта: 1363670. Торг для реальных покупателей Продается однокомнатная квартира в Таганском районе ЦАО! Ищете уютное жилье в сердце столицы? Эта светлая и теплая 1-комнатная квартира ждет своих новых хозяев! Основные характеристики: • Готова к сделке: свободная, никто не прописан и не проживает. • Под ремонт: отличная возможность реализовать все ваши дизайнерские идеи. • Установлены пластиковые окна и новая входная дверь. Преимущества: • Тихий зеленый двор с детскими и спортивными площадками. • Удобная наземная парковка во дворе. • Развита инфраструктура: в шаговой доступности Таганский парк, Рогожский рынок и Покровский женский монастырь. Транспортная доступность: • Рядом три станции метро: Таганская, Римская, Марксистская. • Удобный выезд на Садовое кольцо и шоссе Энтузиастов. Дополнительная информация: • Один взрослый собственник. • Свободная продажа с юридическим сопровождением сделки. • Поможем оформить ипотеку по ставке 12%. Не упустите шанс стать владельцем квартиры в одном из самых привлекательных районов Москвы! Звоните для получения дополнительной информации и организации просмотра!
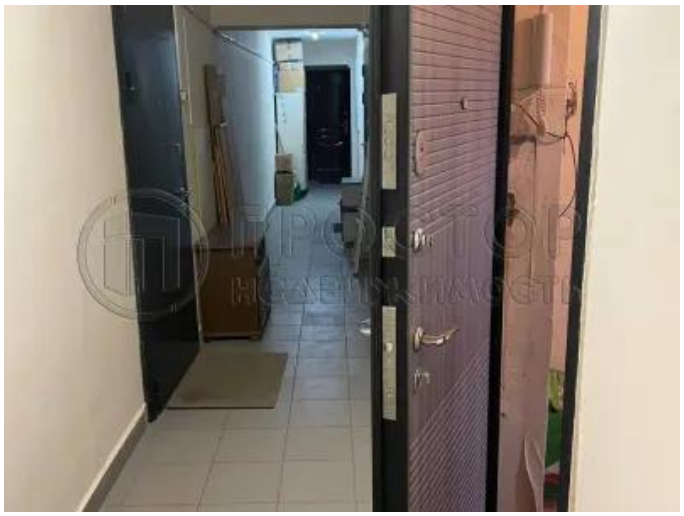
Фотографии