Купить 4-комнатную квартиру, 96 м²

- Москва, Западный административный округ, проспект Генерала Дорохова, 39к2Е
- Минская, 11 мин. пешком
- Ломоносовский проспект, 23 мин. пешком
- Раменки, 27 мин. пешком
- Славянский бульвар, 28 мин. пешком

Комнат:	4
Этаж:	12 из 14
Площадь:	96 м²
Жилая:	62 м²
Кухня:	10 м²

60 000 000 руб.

625 000 руб./м²

ID: 1292412

Гайнетдинов Ринат Алмазович

+7 (926) 205-54-54

Тип сделки	Продажа
Тип продажи	Свободная
Новостройка	Нет
Год постройки	2024
Тип здания	Монолит
Планировка	Раздельные комнаты
Ремонт	Без отделки
Высота потолков, м	3.4 м
Лифт	Да
Отопление	Центральное
Санузел	3
Раздельных санузлов	1
Совмещенных санузлов	2
Возможна ипотека	Да

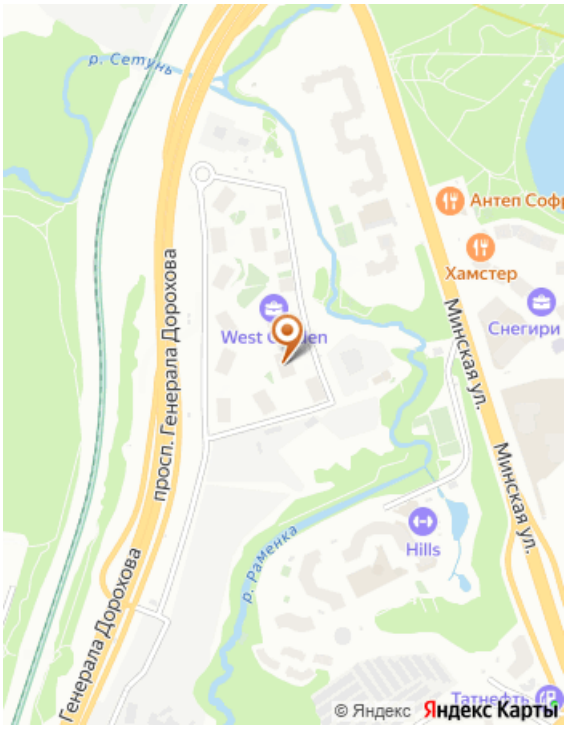

Дополнительная информация

Код объекта: 1292412. Самое лучшее предложение и низкая цена! Продается 4-комнатная квартира в ЖК West Garden. Жилой комплекс Премиум класса расположен в лучшем округе Москвы - Западном, район Раменки (входит в Топ экологически чистых районов Москвы), прекрасная экология сочетается с удобной транспортной доступностью: - по соседству с Мосфильмовской улицей, до Воробьевых гор - 10 минут - рядом с Кутузовским проспектом - путь до Москва Сити на авто составляет 15 минут - до Садового кольца - 20 минут - до МГУ им. М.В. Ломоносова - 10 минут Территория ЖК располагает комфортными ландшафтами и красивыми пейзажами. Закрытая территория, удобный подземный паркинг. Собственный парк на территории, благоустроенная набережная, фитнес и спортивная инфраструктура во дворе, восемь детских площадок. Квартира без отделки, для полного планирования своих дизайнерских желаний и реализации в комфортных 96 квадратных метрах. Высота потолков 3,4 метра. Планировка для создания удобной кухни-гостиной, спален и гардеробной. В ЖК имеется подземный паркинг. По соседству с ЖК находится Английский детский сад "Sun School" и частная школа Снегири. Прямая продажа! Быстрый выход на сделку! Звоните в любое удобное время!

Фотографии

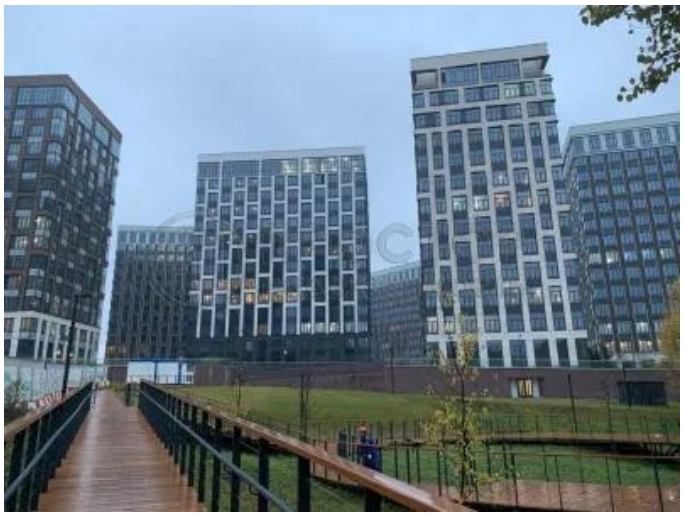

2E

WEST GARDEN