# Купить 2-комнатную квартиру, 42.7 м²

- Московская область, городской округ Домодедово, Домодедово, микрорайон Северный, улица Ломоносова, 24Б
- Улица Скобелевская, 25 мин. на транспорте
- Бульвар Адмирала Ушакова, 25 мин. на транспорте
- Домодедовская, 30 мин. на транспорте

| | |
|---|---|
| Комнат: | 2 |
| Этаж: | 1 из 4 |
| Площадь: | 42.7 м² |
| Жилая: | 28.8 м² |
| Кухня: | 5.8 м² |

4 900 000 руб.

114 754 руб./м²

ID: 1270358

Рыбников Олег Борисович

**+7 (901) 533-30-30**

| | |
|---|---|
| **Тип сделки** | Продажа |
| **Тип продажи** | Альтернативная |
| **Новостройка** | Нет |
| **Год постройки** | 1962 |
| **Тип здания** | Кирпичный |
| **Планировка** | Смежные комнаты |
| **Ремонт** | Косметический |
| **Высота потолков, м** | 2.7 м |
| **Лифт** | Нет |
| **Отопление** | Центральное |
| **Санузел** | Совмещенный |
| **Совмещенных санузлов** | 1 |
| **Вид из окон** | Во двор |
| **Возможна ипотека** | Да |

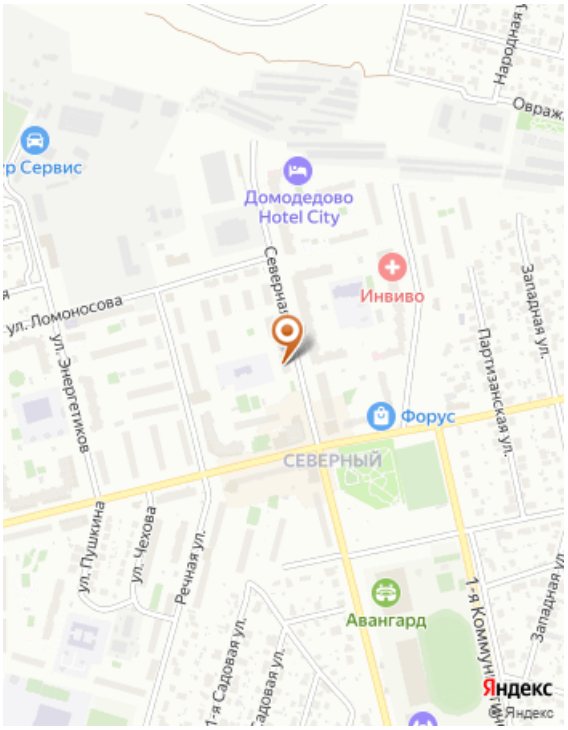

## Дополнительная информация

Код объекта: 1270358. Продается двухкомнатная квартира общей площадью 42,7 кв. м, в кирпичном доме. Квартира подойдет как для проживания, так и для сдачи в аренду. В квартире заменены стеклопакеты REHAU Высота потолков 2,7 метра. Окна выходят во двор, поэтому в квартире всегда тихо и спокойно. Дом был построен в 1962 году, капитальный ремонт 2023 г. Подъезд чистый и ухоженный, тихие, приветливые и дружелюбные соседи. Во дворе имеется наземная парковка, где всегда можно найти свободное место для автомобиля. Район отличается развитой инфраструктурой: во дворе находится детский сад, рядом находятся школы огромный стадион Авангард и магазины. Это позволяет экономить время на поездки и делает жизнь в этом районе максимально удобной. До метро Домодедовская можно добраться на автомобиле за 30 минут. Полная стоимость в договоре, возможна ипотека. Приглашаем на просмотр!
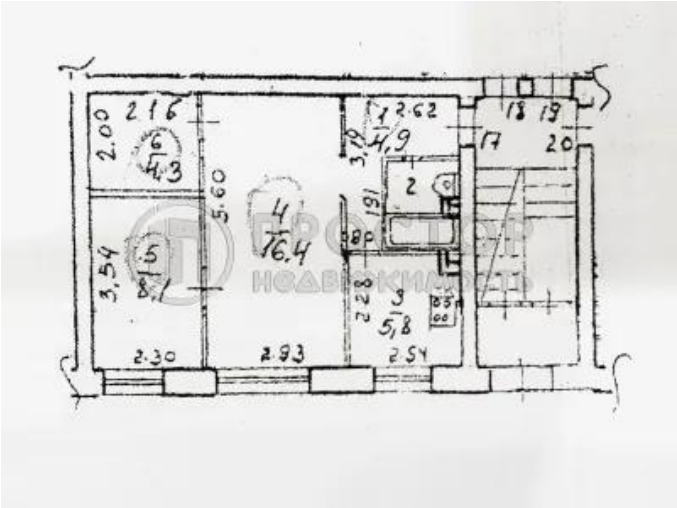
# Фотографии