Купить 2-комнатную квартиру, 56.5 м²

- Москва, Центральный административный округ, Иерусалимская улица, 3
- Пролетарская, 8 мин. пешком
- Крестьянская застава, 9 мин. пешком
- Волгоградский проспект, 11 мин. пешком
- Римская, 19 мин. пешком

Комнат:	2
Этаж:	7 из 9
Площадь:	56.5 м²
Жилая:	31.1 м²
Кухня:	8.2 м²

20 000 000 руб.

353 982 руб./м²

ID: 1252165

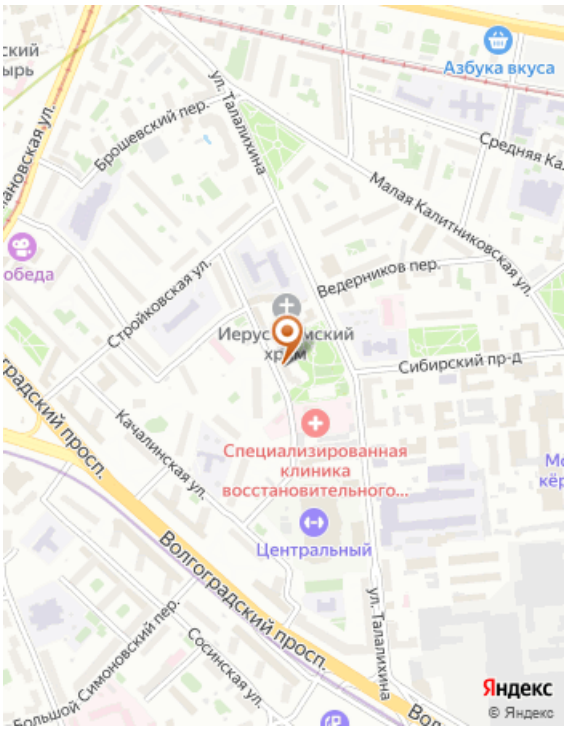

Тип сделки	Продажа
Тип продажи	Альтернативная
Новостройка	Нет
Год постройки	1999
Тип здания	Монолит
Планировка	Раздельные комнаты
Ремонт	Старый ремонт
Высота потолков, м	2.7 м
Лифт	Да
Балкон/Лоджия	1 лоджия
Отопление	Центральное
Санузел	Раздельный
Раздельных санузлов	1
Вид из окон	На улицу
Возможна ипотека	Да

Дополнительная информация

Код объекта: 1252165. Проедается просторная двухкомнатная квартира. В шаговой доступности метро Крестьянская застава, Волгоградский проспект, Римская. До станции метро "Пролетарская" можно дойти пешком всего за 8 минут. Придомовая территория ухожена, есть места для парковки автомобилей. В непосредственной близости от дома находятся школы, детские сады, клиники и магазины.Иерусалимский храм. Вся необходимая инфраструктура в шаговой доступности. Общая площадь квартиры составляет 56.5 кв. м, из которых жилая площадь 31.1 кв. м, а площадь кухни — 8.2 кв. м. Высота потолков — 2.7 метра. Квартира расположена на 7 этаже 9-этажного монолитного дома, построенного в 1999 году. Квартира без ремонта, поэтому у вас есть отличная возможность сделать все по своему вкусу и создать интерьер вашей мечты. Просторные комнаты позволяют реализовать любые дизайнерские идеи. Дом находится в хорошем состоянии и оборудован пассажирским лифтом и мусоропроводом. Сделка проходит в соответствиями стандартов ГРМ. Быстрый выход на сделку.
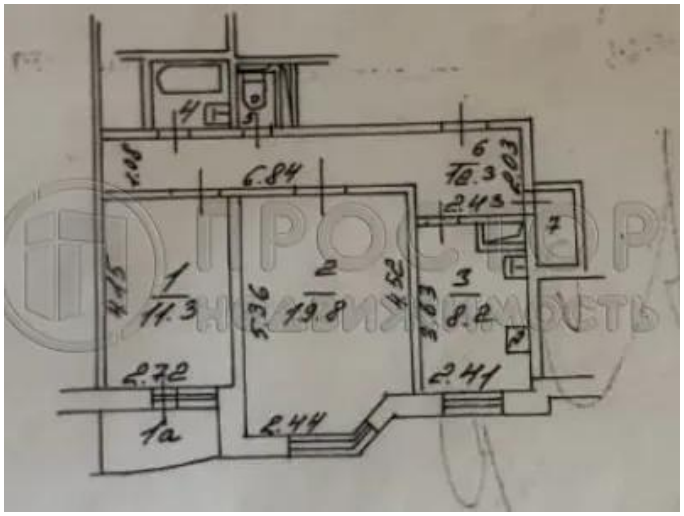
Фотографии