Купить 2-комнатную квартиру, 70 м²

- Москва, Юго-Восточный административный округ, Люблинская улица, 76к5
- Братиславская, 15 мин. пешком
- Перерва, 10 мин. пешком
- Депо, 15 мин. пешком
- Марьино, 22 мин. пешком
- Люблино, 4 мин. на транспорте

Комнат:	2
Этаж:	4 из 17
Площадь:	70 м²
Жилая:	44 м²
Кухня:	12 м²

17 500 000 руб.

250 000 руб./м²

ID: 1234843

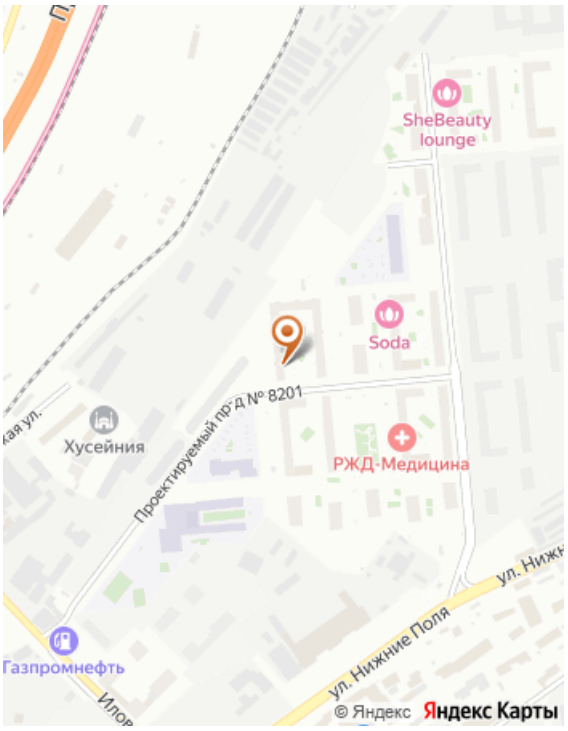

Тип сделки	Продажа
Тип продажи	Свободная
Новостройка	Нет
Год постройки	2021
Тип здания	Монолит
Планировка	Раздельные комнаты
Ремонт	Чистовая в новостройке
Высота потолков, м	2.7 м
Лифт	Да
Отопление	Центральное
Санузел	2
Раздельных санузлов	2
Вид из окон	На улицу
Возможна ипотека	Да

Дополнительная информация

Код объекта: 1234843. Продается 2 комнатная квартира в ЖК Люблинский парк (м. Братиславская шаговая доступность 15 мин.) с ЧИСТОВОЙ ОТДЕЛКОЙ от застройщика в новом доме 2021 года постройки. Общая площадь 70,3 кв.м, комнаты 23 и 21 кв.м, кухня 12 кв.м., санузел раздельный, есть лоджия с панорамными окнами. В жилом комплексе есть наземная парковка, детские игровые и спортивные площадки. Один взрослый собственник, никто не зарегистрирован, подходит под ипотеку. Показ по договоренности, звоните.

Фотографии

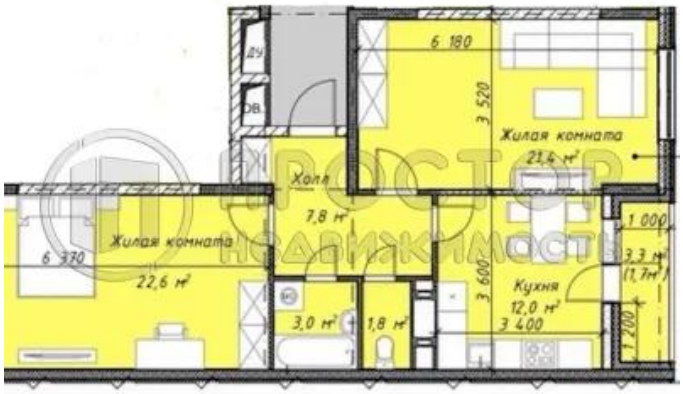
6 180
3 520
Жилая комната
23,4 м²
Холл
7,8 м²
Жилая комната
6 370
22,6 м²
3,0 м²
1,8 м²
3 600
Кухня
12,0 м²
3 400
1 000
3,3 м²
(1,7м²)
1 200