Купить 1-комнатную квартиру, 47.6 м²

Москва, Западный административный округ, Береговой проезд, 5к3
Фили, 13 мин. пешком
Шелепиха, 14 мин. пешком
Багратионовская, 18 мин. пешком

Комнат:	1
Этаж:	16 из 21
Площадь:	47.6 м²
Жилая:	38.5 м²
Кухня:	6.1 м²

22 500 000 руб.

472 689 руб./м²

ID: 1190446

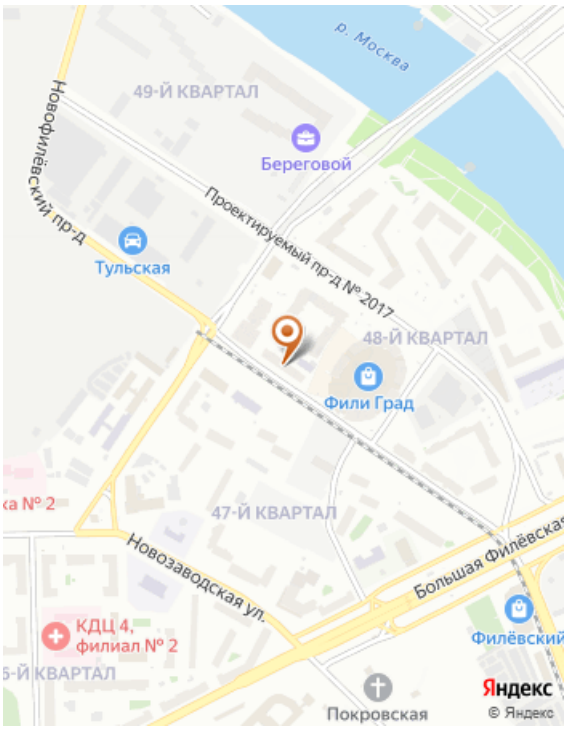

Тип сделки	Продажа
Тип продажи	Свободная
Новостройка	Нет
Год постройки	2015
Тип здания	Монолит
Планировка	Раздельные комнаты
Ремонт	Евро
Высота потолков, м	3 м
Лифт	Да
Балкон/Лоджия	1 балкон
Отопление	Центральное
Санузел	Совмещенный
Совмещенных санузлов	1
Вид из окон	На улицу
Возможна ипотека	Да

Дополнительная информация

Код объекта: 1190446. ЖК бизнес-класса «Фили Град» расположен в ЗАО г. Москвы. Исторический центр Москвы, в 15 минутах от м. «Фили». Рядом с жилым кварталом спорткомплекс, школа искусств А.А. Алябьева, школа олимпийского резерва, институт современного искусства, школы, магазины, кинотеатры и бассейн. Квартира, расположенная на 16 этаже с прекрасным видами из окна, Солнечная сторона. Остекление балкона "в пол" обеспечивает превосходные панорамные виды. Один взрослый собственник, никто не прописан. Квартира оснащена бытовой техникой. Хорошее окружение и соседи. Отсутствуют проблемы с коммуникациям. Благоустроенный, охраняемый двор. Прекрасная транспортная доступность.
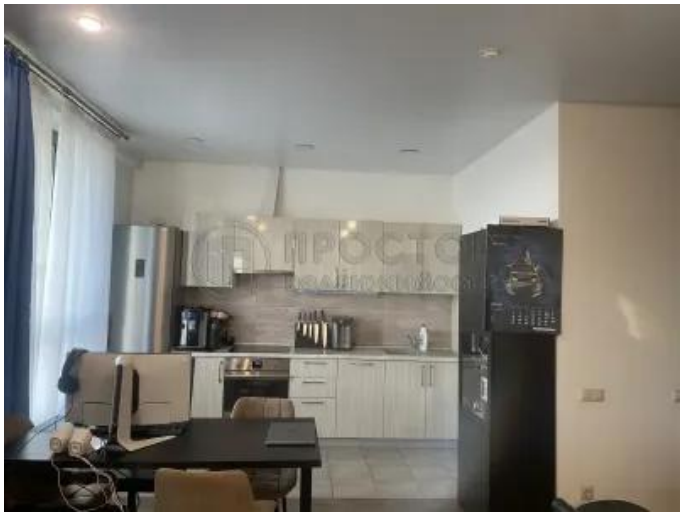
Фотографии