Купить 3-комнатную квартиру, 63.4 м²

Москва, Северо-Западный административный округ, квартал Индиан, 95/2к7

- Трикотажная, 5 мин. пешком
- Волоколамская, 16 мин. пешком
- Мякинино, 16 мин. пешком
- Тушинская, 15 мин. пешком

Комнат:	3
Этаж:	35 из 52
Площадь:	63.4 м²
Жилая:	42 м²
Кухня:	16 м²

22 000 000 руб.

347 003 руб./м²

ID: 1160589

Обухов Максим Андреевич

+7 (925) 915-67-12

Тип сделки	Продажа
Тип продажи	Свободная
Новостройка	Нет
Год постройки	2024
Тип здания	Монолит
Планировка	Раздельные комнаты
Ремонт	White box
Высота потолков, м	3 м
Лифт	Да
Отопление	Центральное
Санузел	2
Совмещенных санузлов	2
Возможна ипотека	Да

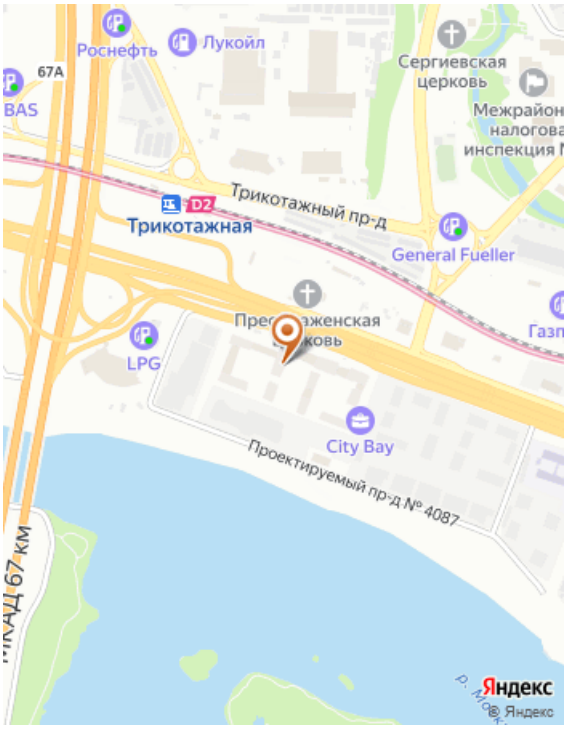

Дополнительная информация

Код объекта: 1160589. 1 взрослый собственник, свободная продажа, без обременений, собственность. ВКУСНАЯ ЦЕНА - у застройщика на 2 млн дороже. ЖК Сити Бей. Корпус 6 Indian Ocean, 1 очередь. Отделка квартиры WhiteBox, предчитовая. ВИДОВАЯ 2х комнатная или евро-3 комнатная квартира на 35 ЭТАЖЕ, кухня-гостиная 16.2 кв.м, 2 спальни - в т.ч. угловая спальня с ДВУМЯ окнами - можно сделать 2 комнаты, выделенная прихожая, два сунузла + постирочная/гардеробная. Потолки более 3м, ПАНОРАМНЫЕ ОКНА. Окна на Восток и Юго-Восток с видом на Москву реку. City Bay — новый жилой комплекс бизнес — класса на берегу Москвы реки. На территории - детский сад, школа, большой фитнес центр, супермаркеты, кафе и рестораны, салоны красоты и службы сервиса. Легкий доступ ко всем городским маршрутам. МЦД «Трикотажная» 5 мин пешком. Метро Тушинская - 15 мин пешком. Чистовая отделка "MR Base" с залитой стяжкой, выравненными и оштукатуренными стенами под покраску или оклейку обоев, разведена вся электрика и большие панорамные окна. Современная архитектура от архитектурного бюро Kamen. Европейский подход к благоустройству от ведущего ландшафтного бюро ARTEZA. Дизайнерская отделка лобби. Продуманная концепция инфраструктуры: лаундж зоны, детский сад, фитнес-центр, супермаркет, кафе и рестораны, салон красоты и службы сервиса Огороженная территории с ограниченным доступом. Двор без машин. Четыре квартала City Bay — Atlantic, Pacific, Indian, North — четыре мировых океана, продолжают тему большой воды и символизируют единство и разнообразие мира.

Фотографии

3

Спальня
Коридор
Спальня
Прихожая
Кухня-гостиная

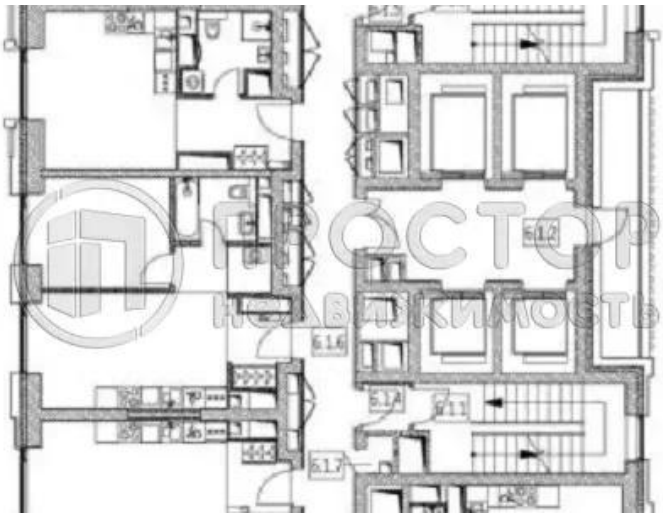

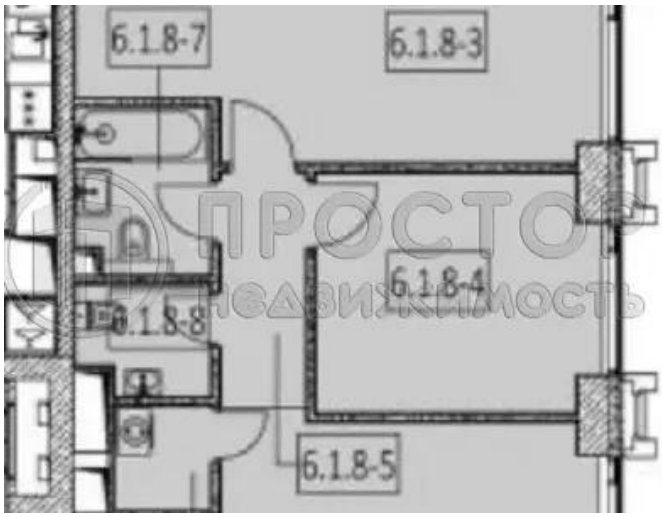
6.1.8-7
6.1.8-3
6.1.8-4
6.1.8-8
6.1.8-5