Купить 2-комнатную квартиру, 45 м²

- Москва, Северный административный округ, Вокзальный переулок, 8к2
- Красный Балтиец, 9 мин. пешком
- Войковская, 13 мин. пешком
- Сокол, 16 мин. пешком
- Балтийская, 18 мин. пешком
- Стрешнево, 22 мин. пешком
- Аэропорт, 26 мин. пешком

Комнат:	2
Этаж:	13 из 14
Площадь:	45 м²
Жилая:	22.5 м²
Кухня:	6 м²

15 500 000 руб.

344 444 руб./м²

ID: 1152969

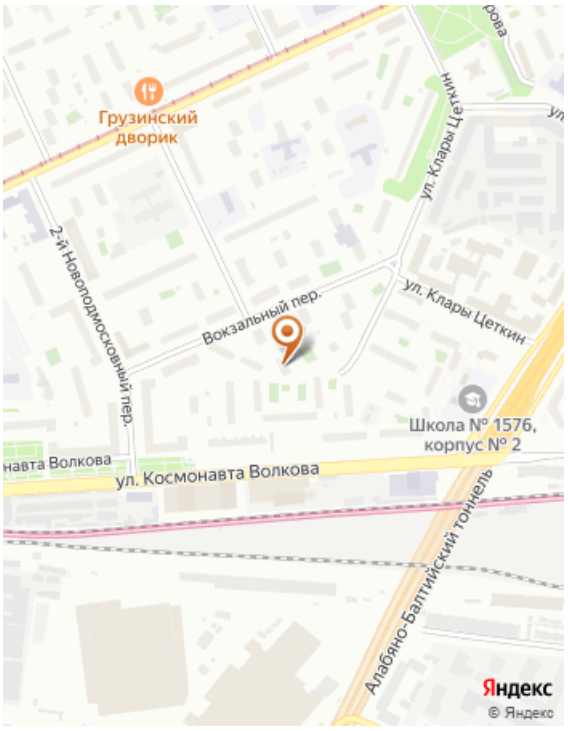

Тип сделки	Продажа
Тип продажи	Свободная
Новостройка	Нет
Год постройки	1975
Тип здания	Блочный
Планировка	Раздельные комнаты
Ремонт	Косметический
Лифт	Да
Балкон/Лоджия	1 балкон
Отопление	Центральное
Санузел	Раздельный
Раздельных санузлов	1
Вид из окон	Во двор
Возможна ипотека	Да

Дополнительная информация

Код объекта: 1152969. Продается 2-комнатная квартира в тихом районе Москвы. Квартира: Общая площадью 45 кв. м., две изолированные спальни с местами под встроенные шкафы, раздельный санузел, выход на балкон из большой спальни. Окна выходят на тихий, зеленый двор. Инфраструктура: В шаговой доступности, магазины, школа, детский сад, школа искусств. Современные детские площадки, парковые зоны для прогулок. Транспорт: 15 минут пешком от ст. м. Войковская, 11 минут пешком от МЦД2 Красный балтиец. Быстрый выезд на авто на Ленинградское и Волоколамское шоссе, СЗХ и ТТК. Юридическая ситуация: Один взрослый собственник. Обременений нет. Зарегистрированных нет. Помощь в бесплатном одобрении и получении ипотечного кредита, специальные условия и преференции от ведущих банков-партнеров. Безопасность сделки и качество предоставляемых услуг обеспечивается стандартами Гильдии Риэлторов Москвы. Не упустите свой шанс стать обладателем этой уютной квартиры!

Фотографии

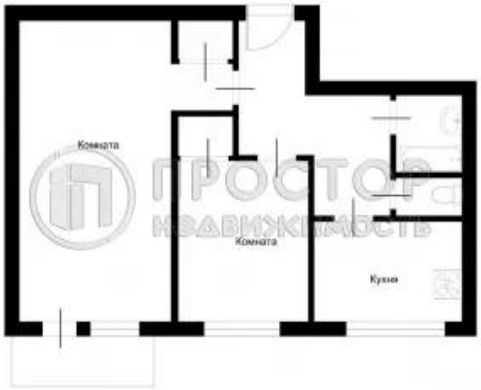
Комната
Комната
Кухня