Купить 1-комнатную квартиру, 38.4 м²

- Москва, Новомосковский административный округ, квартал № 26, переулок Шеппинга
- Ольховая, 5 мин. на транспорте
- Ольховая , 5 мин. на транспорте
- Саларьево, 4 мин. на транспорте
- Прокшино, 20 мин. пешком
- Прокшино , 20 мин. пешком
- Филатов луг, 20 мин. пешком

Комнат:	1
Этаж:	3 из 16
Площадь:	38.4 м²
Жилая:	12 м²
Кухня:	16 м²

10 880 000 руб.

283 333 руб./м²

ID: 1142294

Котельникова Алла Федоровна

+7 (926) 970-57-74

Тип сделки	Продажа
Тип продажи	Свободная
Новостройка	Нет
Год постройки	2024
Состояние строительства	Строится
Тип здания	Кирпично-монолитный
Планировка	Раздельные комнаты
Ремонт	Без отделки
Лифт	Да
Балкон/Лоджия	1 лоджия
Отопление	Центральное
Санузел	Совмещенный
Совмещенных санузлов	1
Возможна ипотека	Да

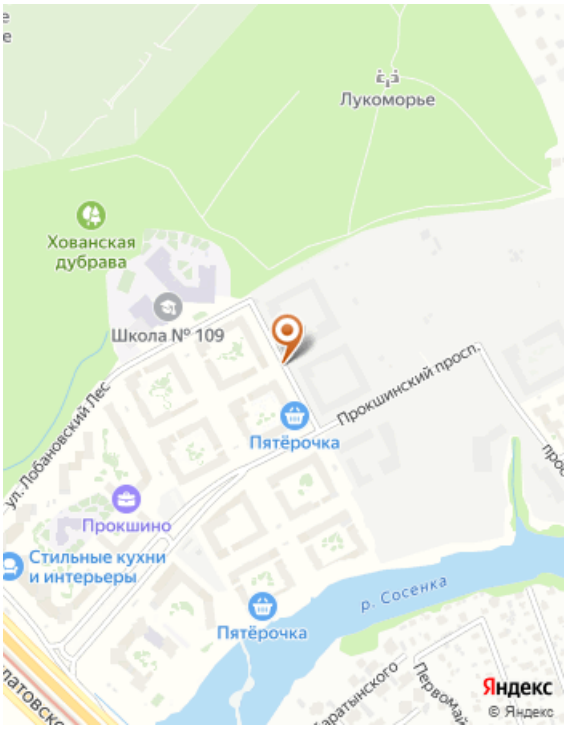

Дополнительная информация

Код объекта: 1142294. Грамотная планоровка,удачная евродвушка.Подходит под ипотеку, окна ЮЗ, Удачная планировка. Дом полностью достроен. Подземный паркинг. Свободная продажа. Без обременений. Развитая инфраструктура, удобное транспортное сообщение.

Фотографии

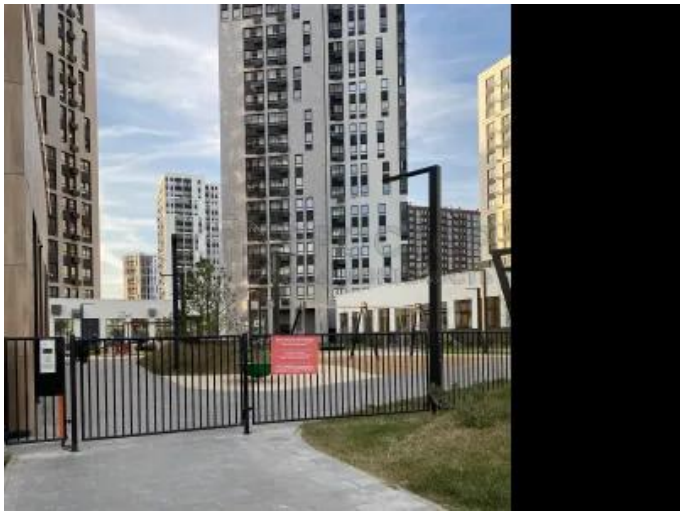

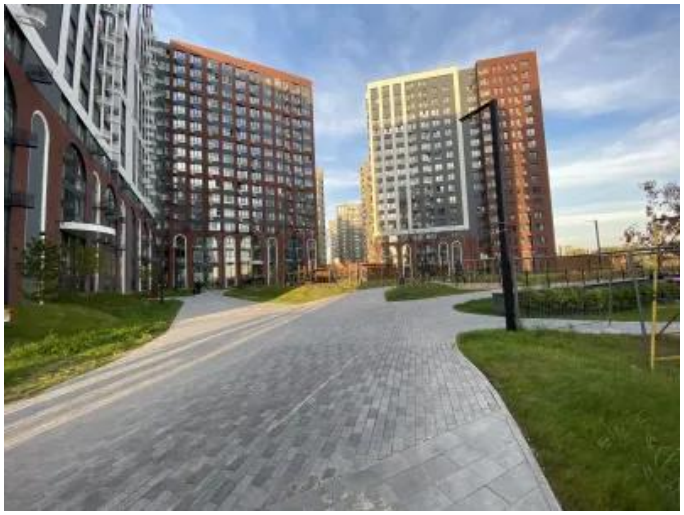

Дом №8
8-680
25,8
8-679
30,4
8-678
62,6
8-677
53,7