Купить 2-комнатную квартиру, 52.3 м²

- Москва, Новомосковский административный округ, жилой комплекс Скандинавия, квартал № 167, к23.7
- Коммунарка, 28 мин. пешком
- Бунинская аллея, 30 мин. пешком
- Улица Горчакова, 3 мин. на транспорте
- Бульвар Адмирала Ушакова, 4 мин. на транспорте

Комнат:	2
Этаж:	2 из 9
Площадь:	52.3 м²
Жилая:	26.8 м²
Кухня:	9.2 м²

9 300 000 руб.

177 820 руб./м²

ID: 1121964

Васильева Вильяна Сергеевна

+7 (977) 375-10-90

Тип сделки	Продажа
Тип продажи	Свободная
Продажа по договору	Уступки
Новостройка	Да
Год постройки	2026
Состояние строительства	Строится
Тип здания	Кирпично-монолитный
Планировка	Раздельные комнаты
Ремонт	Без отделки
Высота потолков, м	2.95 м
Лифт	Да
Балкон/Лоджия	1 балкон
Отопление	Центральное
Санузел	Совмещенный
Совмещенных санузлов	1
Вид из окон	На улицу
Возможна ипотека	Да

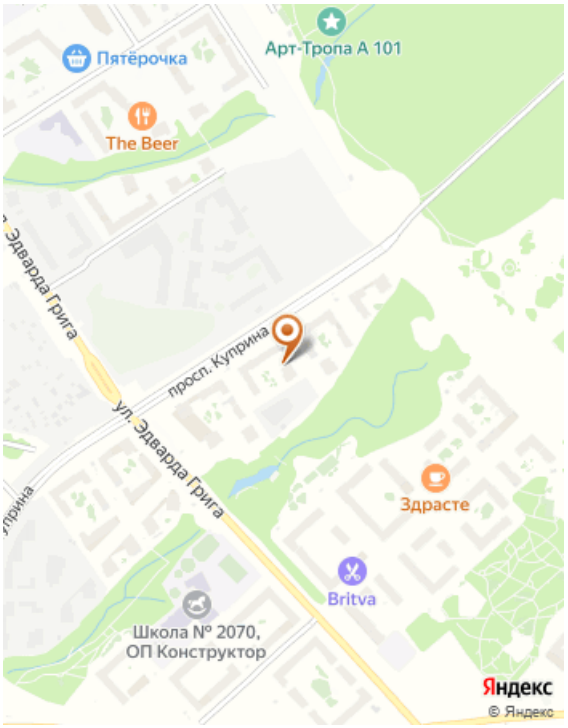

Дополнительная информация

Код объекта: 1121964. Продается светлая и просторная 2-комнатная квартира общей площадью 52,3 кв.м в современном жилом комплексе "Скандинавия". Квартира расположена на втором этаже и имеет отличную планировку: - Первая комната площадью 14,2 кв.м - Вторая комната площадью 12,6 кв.м - Кухня 9,2 кк.м. - Санузел совмещен - Большая застекленная лоджия 3 кв.м. Квартира продается в бетоне. Установлены качественные пластиковые окна, радиаторы отопления, входная металлическая дверь. ЖК "Скандинавия" - это современный жилой комплекс с развитой инфраструктурой. На территории комплекса есть: - Детский сад и школа - Фитнес-центр и бассейн - Магазины и кафе - Подземный паркинг Удобная транспортная доступность - в 5 минутах ходьбы находится станция метро "Коммунарка". До центра Москвы можно добраться за 30 минут. Срок сдачи дома - 3 квартал 2026 года. Успейте купить квартиру мечты по выгодной цене! - Поможем в одобрении ипотеки, в том числе и без первоначального взноса. - Осуществим ТРЕЙД-ИН (обмен) на Вашу квартиру с доплатой или без. - Юридическая экспертиза объекта, проведение безопасных сделок с недвижимостью, срочный выкуп Вашей квартиры за один день! Звоните прямо сейчас, чтобы узнать подробности и записаться на просмотр! Срок сдачи 2026 г.
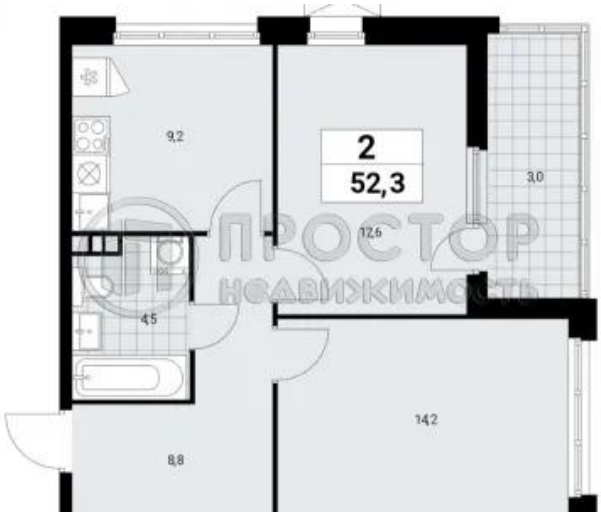
Фотографии