Купить 1-комнатную квартиру, 46 м²

- Москва, Юго-Восточный административный округ, проезд Шелихова, 9к1
- Площадь Ильича, 12 мин. пешком
- Римская, 13 мин. пешком
- Авиамоторная, 17 мин. пешком
- Лефортово, 19 мин. пешком

Комнат:	1
Этаж:	16 из 17
Площадь:	46 м²
Жилая:	26 м²
Кухня:	12 м²

14 900 000 руб.

323 913 руб./м²

ID: 1085881

Григорович Ирина Сергеевна

+7 (905) 781-07-14

Тип сделки	Продажа
Тип продажи	Альтернативная
Новостройка	Нет
Год постройки	2023
Тип здания	Монолит
Планировка	Раздельные комнаты
Ремонт	Косметический
Лифт	Да
Балкон/Лоджия	1 балкон
Отопление	Центральное
Санузел	Совмещенный
Совмещенных санузлов	1
Возможна ипотека	Да

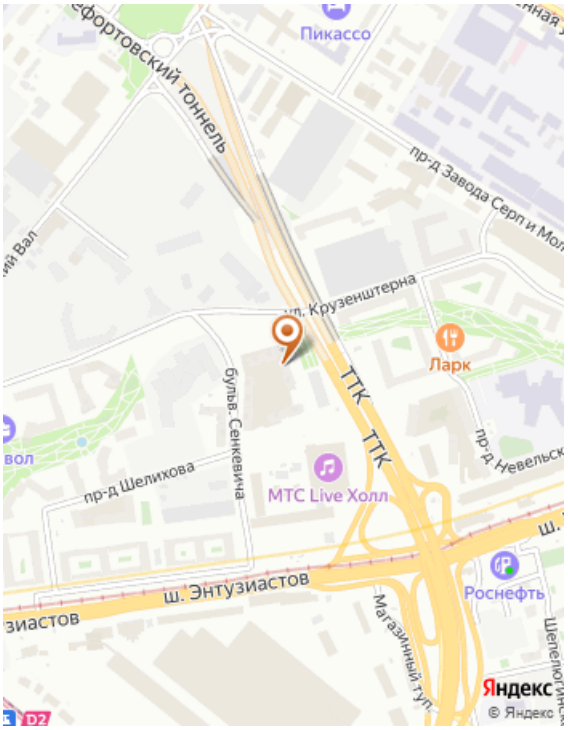

Дополнительная информация

Код объекта: 1085881. Вашему вниманию предлагается новая большая, светлая 1-комнатная квартира в современном монолитном доме повышенной комфортности. Квартира полностью готова к проживанию. Благодаря высокой этажности открытый вид на город, без присутствия окон соседей, Просторная входная группа, колясочная и места для хранения велосипедов, лапомойка, система видеонаблюдения, внутренний благоустроенный двор. Удобная транспортная локация: выезд на шоссе Энтузиастов и ТТК, остановка общ. транспорта рядом с домом, до м. Римская / Площадь Ильича 12 минут пешком Развитая инфраструктура в шаговой доступности Район интенсивно развивается и улучшается 1 взрослый собственник, полная стоимость в ДКП, никто не зарегистрирован. Одобрим ипотеку любой сложности и кредитной историей Рассмотрим вариант обмена. Сделка совершается по стандартам Гильдии Риэлторов Москвы .

Фотографии

ПРОСТОР
НЕДВИЖИМОСТЬ

ПРОСТОР
НЕДВИЖИМОСТЬ

ПРОСТОР
НЕДВИЖИМОСТЬ

ПРОСТОР
НЕДВИЖИМОСТЬ

ПРОСТОР
НЕДВИЖИМОСТЬ

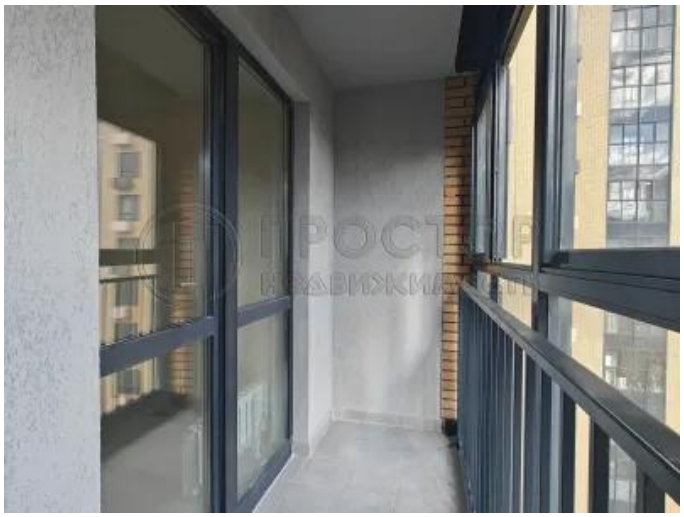
ПРОСТОР
НЕДВИЖИМОСТЬ

ПРОСТОР
НЕДВИЖИМОСТЬ

ПРОСТОР
НЕДВИЖИМОСТЬ