Купить 3-комнатную квартиру, 54.5 м²

- Москва, Северо-Западный административный округ, улица Габричевского, 6к2
- Тушинская, 23 мин. пешком
- Спартак, 20 мин. пешком
- Стрешнево, 20 мин. пешком
- Покровское-Стрешнево, 12 мин. пешком
- Щукинская, 8 мин. пешком

Комнат:	3
Этаж:	4 из 9
Площадь:	54.5 м²
Жилая:	38.1 м²
Кухня:	6 м²

15 200 000 руб.

278 899 руб./м²

ID: 1072467

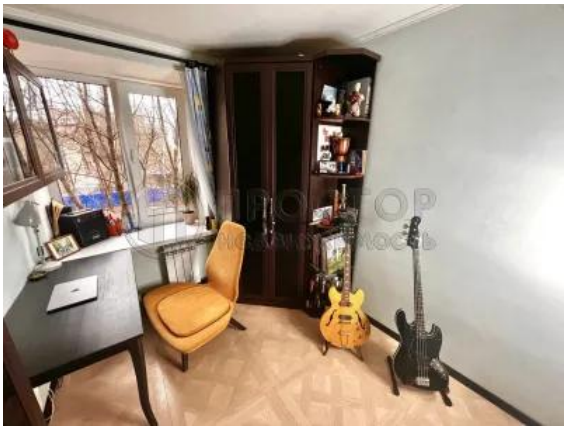

Белов Андрей Михайлович

+7 (925) 416-57-51

Тип сделки	Продажа
Тип продажи	Свободная
Новостройка	Нет
Год постройки	1967
Тип здания	Кирпичный
Планировка	Смежные комнаты
Ремонт	Косметический
Высота потолков, м	2.6 м
Лифт	Да
Балкон/Лоджия	1 балкон
Отопление	Центральное
Санузел	Совмещенный
Совмещенных санузлов	1
Возможна ипотека	Да

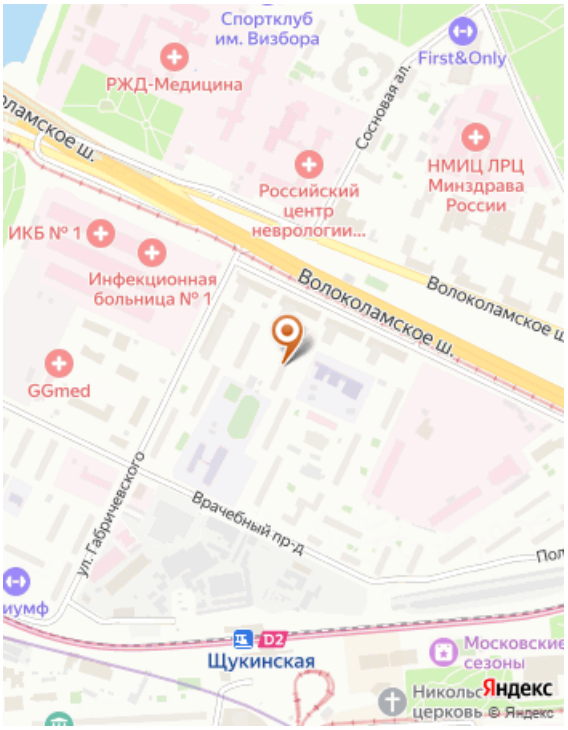

Дополнительная информация

Код объекта: 1072467. Объект под авансом до 24.04.24 3-комнатная квартира в кирпичном доме, с окнами на тихий двор. В квартире: Две изолированные комнаты и одна проходная. Большой совмещенный санузел, паркет в комнатах, балкон. В шаговой доступности: Школа, детский сад, сетевые магазины, услуги, ТЦ Щука и Колейдоскоп, Парк Покровское-Стрешнево, канал Москвы. Рядом с домом: Трамвайная и автобусная остановки, 10 минут пешком до ст.м. Щукинская, МЦК, МЦД. Быстрый выезд на авто на Волоколамское шоссе, ТТК, СЗХ, МКАД. Помощь в бесплатном одобрении и получении ипотечного кредита, специальные условия и преференции от ведущих банков-партнеров. Безопасность сделки и качество предоставляемых услуг обеспечивается стандартами Гильдии Риэлторов Москвы.

Фотографии

ГАБРИЧЕВСКОГО
УЛИЦА
6