Купить студию, 29.3 м²

Москва, Юго-Восточный административный округ, 2-й Грайвороновский проезд, 44к2

Стахановская, 5 мин. пешком

Нижегородская, 15 мин. пешком

Комнат:	1
Этаж:	22 из 23
Площадь:	29.3 м²
Жилая:	21.7 м²
Кухня:	4.4 м²

11 000 000 руб.

375 427 руб./м²

ID: 1064680

Лейченкова Татьяна Александровна

+7 (977) 957-88-77

Тип сделки	Продажа
Тип продажи	Свободная
Новостройка	Нет
Год постройки	2021
Тип здания	Монолит
Планировка	Смежные комнаты
Ремонт	Без отделки
Высота потолков, м	3.2 м
Лифт	Да
Отопление	Центральное
Санузел	Совмещенный
Совмещенных санузлов	1
Вид из окон	Во двор
Возможна ипотека	Да

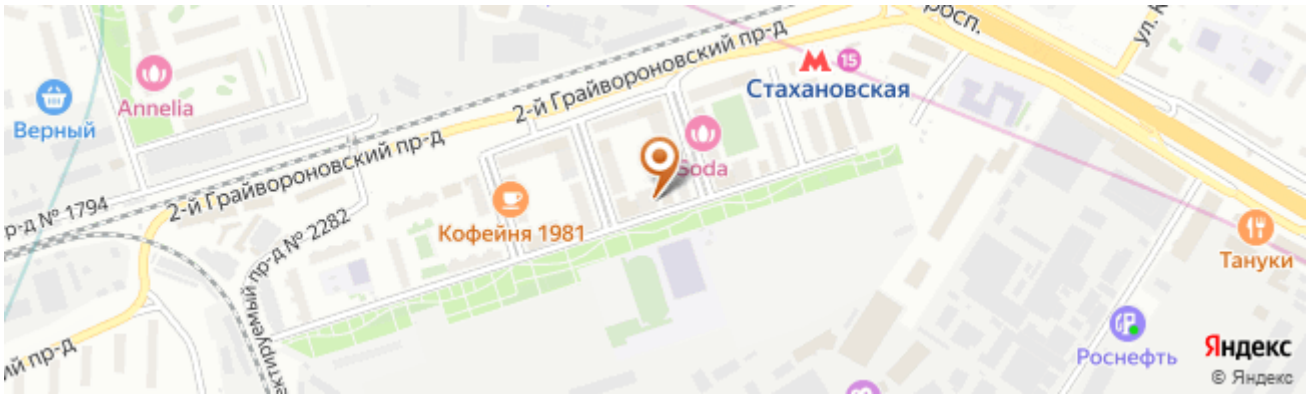

Дополнительная информация

Код объекта: 1064680. Просторная квартира-студия у м. Стахановская в новом ЖК комфорт-класса Кварталы 21/19 . Продается студия, 29,9 кв.м, по отличной цене, на 22 этаже, без ремонта, панорамные окна выходят на бульвар. Высота потолков 3.1 м ! ДОМ: • Монолино-кирпичный комфорт-класса, 2021 г. постройки.В подъезде дома предусмотрена зона для хранения колясок и велосипедов, ресепшн, лифтовое оборудование фирмы Otis. • Огороженная территория, концепция-двор без машин,охрана, детские и спортивные площадки, подземный ПАРКИНГ • В 5 мин. от дома м.Стахановская, большая прогулочная зона с ландшафтным озеленением. ИНФРАСТРУКТУРА: • 3 мин. от дома м.Стахановская, большая прогулочная зона с ландшафтным озеленением. В шаговой доступности школы, детские сады, разнообразные магазины, медицинские учреждения. • В пешей доступности парк Кусково, в 15 минутах транспортом парк Сокольники, Кузьминский лесопарк, Красная площадь, ТЦ Город, м.Нижегородская • Удобный выезд на Рязанское шоссе, 3 ТТК ЮРИДИЧЕСКАЯ ИНФОРМАЦИЯ • Собственник - Юр.лицо. В собственности менее трех лет, полная стоимость в договоре. Свободная продажа. Быстрый выход на сделку. • Оперативные показы, бесплатное одобрение и получение ипотечного кредита, специальные условия и преференции от ведущих банков-партнеров. • Безопасность сделки и качество предоставляемых услуг обеспечивается стандартами Гильдии Риэлторов Москвы. Звоните, ответим на все вопросы!
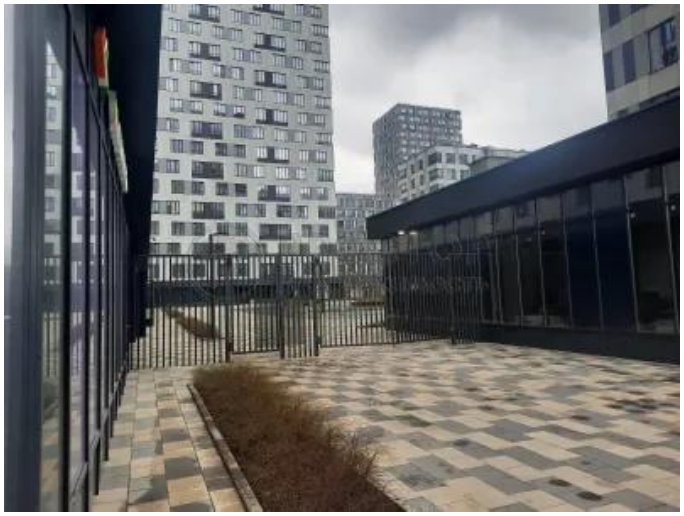
Фотографии