Купить 2-комнатную квартиру, 47.9 м²

Московская область, городской округ Лобня, Лобня, микрорайон Москвич, Мирная улица, 27

Лобня, 10 мин. на транспорте

Комнат:	2
Этаж:	6 из 9
Площадь:	47.9 м²
Жилая:	27.4 м²
Кухня:	8.4 м²

6 950 000 руб.

145 094 руб./м²

ID: 1041227

Дорошук Виталий Владимирович

+7 (926) 288-09-07

Тип сделки	Продажа
Тип продажи	Свободная
Новостройка	Нет
Год постройки	1982
Тип здания	Кирпичный
Планировка	Раздельные комнаты
Ремонт	Косметический
Лифт	Да
Балкон/Лоджия	1 лоджия
Отопление	Центральное
Санузел	Раздельный
Раздельных санузлов	1
Возможна ипотека	Да

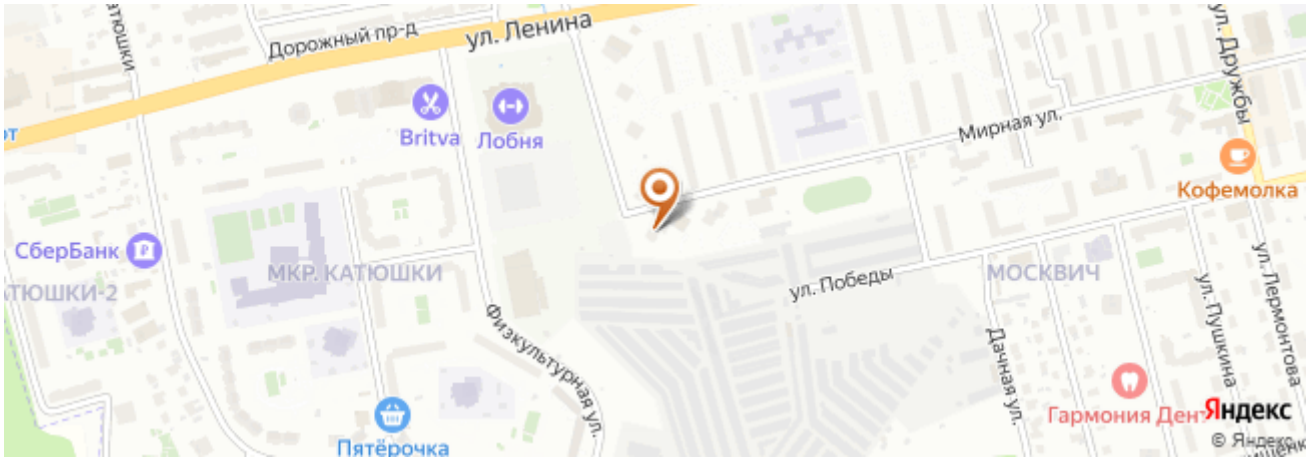

Дополнительная информация

Код объекта: 1041227. Продается 2-комнатная квартира, на 6 этаже 9-этажного кирпичного дома, в хорошем состоянии. Большой коридор, кладовая, лоджия. Раздельный санузел. Идеальная локация с развитой инфраструктурой. В шаговой доступности Магнит, Пятерочка, Ашан, школа, детский сад, ТЦ Поворот, автобусная остановка до МЦД 1. Напротив дома Дворец Спорта, ледовый каток. Рядом лесопарк. Поможем в одобрении ипотеки, в том числе и без первоначального взноса. С удовольствием осуществим трейд-ин (обмен) на Вашу квартиру/комнату с доплатой или без. Юридическая экспертиза объекта, проведение безопасных сделок с недвижимостью, срочный выкуп Вашей квартиры за один день! Звоните!

Фотографии

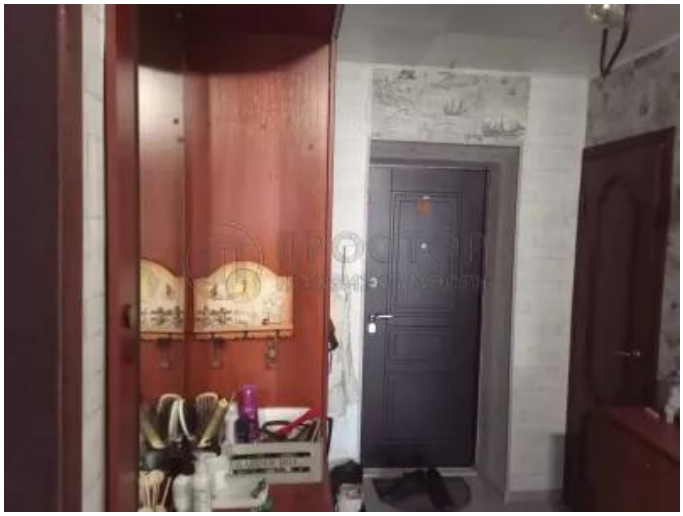

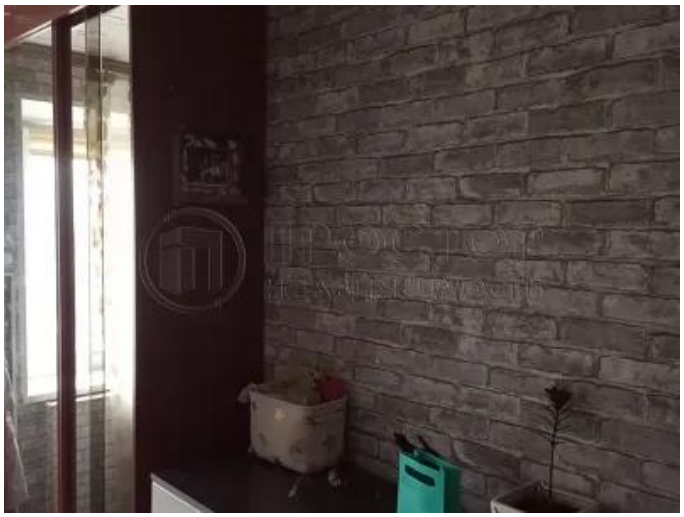

27
ул. Мирная