# Купить 1-комнатную квартиру, 39.4 м²

- Московская область, городской округ Лобня, Лобня, микрорайон Катюшки, Лобненский бульвар, 4
- Водники, 11 мин. на транспорте
- Лобня, 15 мин. на транспорте
- Долгопрудная, 14 мин. на транспорте
- Хлебниково, 8 мин. на транспорте
- Шереметьевская, 6 мин. на транспорте

| | |
|---|---|
| Комнат: | 1 |
| Этаж: | 17 из 17 |
| Площадь: | 39.4 м² |
| Жилая: | 18.8 м² |
| Кухня: | 9.7 м² |

7 000 000 руб.

177 665 руб./м²

ID: 1018252

Гаврилова Диана Владимировна

**+7 (925) 337-07-41**

| | |
|---|---|
| **Тип сделки** | Продажа |
| **Тип продажи** | Свободная |
| **Новостройка** | Нет |
| **Год постройки** | 2011 |
| **Тип здания** | Панельный |
| **Планировка** | Раздельные комнаты |
| **Ремонт** | Косметический |
| **Лифт** | Да |
| **Отопление** | Центральное |
| **Санузел** | Совмещенный |
| **Совмещенных санузлов** | 1 |
| **Вид из окон** | На улицу |
| **Возможна ипотека** | Да |

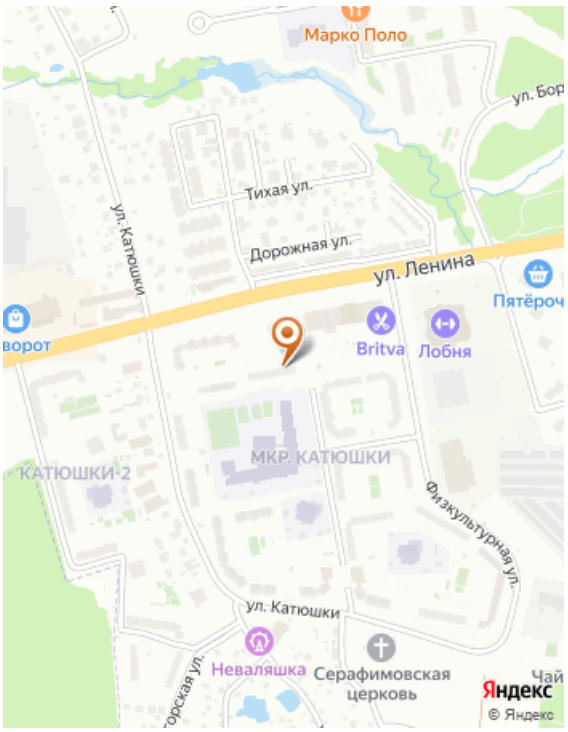

## Дополнительная информация

Код объекта: 1018252. Продается 1 комнатная квартира. В квартире в 2023 сделан ремонт. Квартира теплая и светлая. В подъезде дежурит консьерж. Развитая инфраструктура района: В пешей доступности детские сады, школы, Дворец спорта и Ледовый дворец , фитнес-клубы, сетевые магазины, салоны красоты, аптеки, торговые центры. Зеленый район МО: парки, скверы, пруды, озера. До станции (МЦД-1) Лобня 7-10 минут на транспорте. Возможность быстро доехать до аэропорта Шереметьево! Полная стоимость в ДКП. Свободная продажа. Обременений и задолженностей нет. Чистые документы. Поможем в одобрении ипотеки, в том числе и без первоначального взноса. С удовольствием осуществим трейд-ин (обмен) на Вашу квартиру с доплатой или без. Юридическая экспертиза объекта, проведение безопасных сделок с недвижимостью, срочный выкуп Вашей квартиры за один день! Звоните!
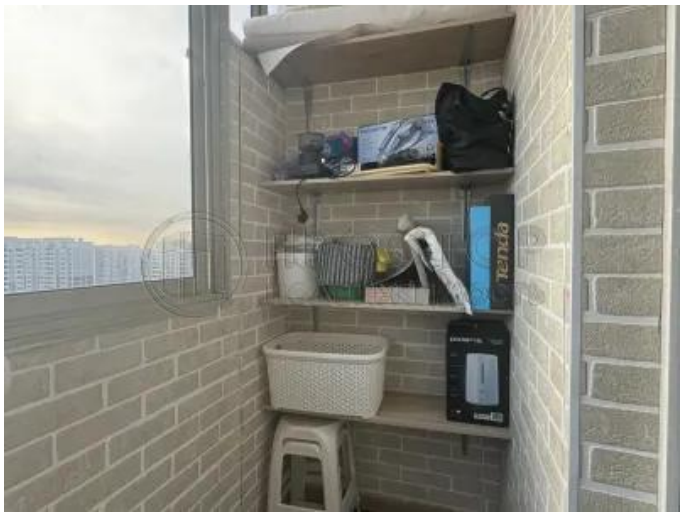
# Фотографии