Купить 2-комнатную квартиру, 74 м²

- Московская область, городской округ Мытищи, деревня Грибки, клубный дом Адмирал Вотерхаус, Адмиральская улица, 6с1
- Хлебниково, 26 мин. пешком
- Водники, 3 мин. на транспорте
- Шереметьевская, 4 мин. на транспорте
- Долгопрудная, 5 мин. на транспорте
- Новодачная, 8 мин. на транспорте
- Физтех, 8 мин. на транспорте
- Марк, 11 мин. на транспорте
- Лобня, 25 мин. на транспорте

Комнат:	2
Этаж:	1 из 6
Площадь:	74 м²
Жилая:	44 м²
Кухня:	15 м²

17 500 000 руб.

236 486 руб./м²

ID: 1010250

Шелег Лариса Михайловна
+7 (916) 900-07-26

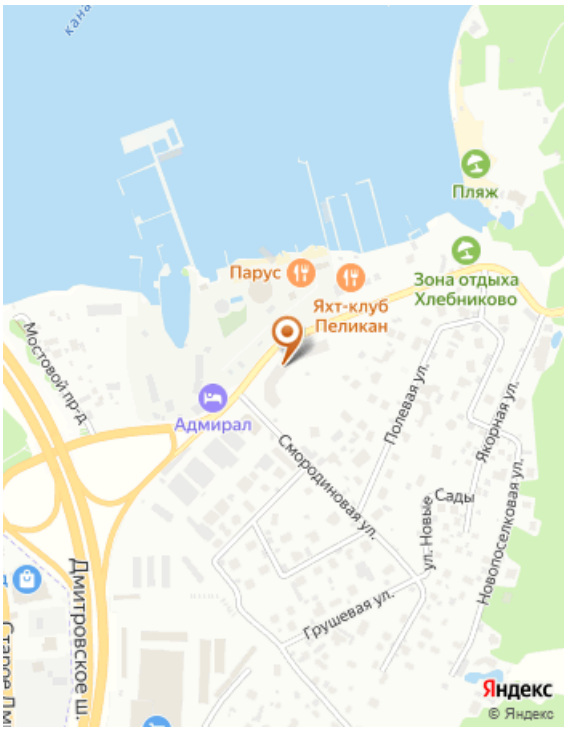

Тип сделки	Продажа
Тип продажи	Свободная
Новостройка	Нет
Год постройки	2015
Тип здания	Монолит
Планировка	Раздельные комнаты
Ремонт	Дизайнерский
Высота потолков, м	2.8 м
Лифт	Да
Балкон/Лоджия	1 балкон
Отопление	Центральное
Санузел	Совмещенный
Совмещенных санузлов	1
Вид из окон	На улицу
Возможна ипотека	Да

Дополнительная информация

Код объекта: 1010250. Продаются апартаменты , евротрешка. Планировка: Большая кухня гостиная , две спальни, гардеробная , прачечная с бойлером на 80 л. Зал и коридор в технике Травертин, кухня венецианская. Кухня выполнена по индивидуальному заказу фирмой VITALY - глубокий глянец, рояльный лак, отделка съемными панелями из натуральной кожи с тиснением под рептилию в цвете Айвори перламутр, с богатыми очень дорогим наполнением , смесители, посудомоечная машина, микроволновая печь Kuppersbusch, дорогая дизайнерская фурнитура. Кондиционер в каждой комнате. На окнах качественные антивандальные автоматические рольставни premium класса. В доме салон ADMIRAL-SPA с полным спектром услуг, включая массаж, финскую сауну, семейный спа отдых, хаммам, услуги парикмахера стилиста, ногтевой сервис, солевые процедуры. Рядом яхт-клуб Адмирал, с ресторанами, бассейнами, пляжами, причалами, эллингом, максимальным набором услуг с круглогодичным обеспечением приятного отдыха и досуга. Удобный и быстрый , 5-7 минут, проезд до МКАД.Введена в эксплуатацию станция метро ФИЗТЕХ В шаговой доступности Московская Академия парусного и грибных видов спорта, все остановки близ дома, Научные городки, лицей В 3 км замечательный район СВАО с отличными Московскими школами, детскими садами, торговыми центрами, огромными полными ассортимента продовольственными базами (Бухта, Левый берег), Ипподром, Парки, Храмы и многое другое. Дом бизнес-класса. Охраняется ЧОП. Территория огорожена и ухожена. Въезд на территорию под шлагбаум. Места для парковки есть всегда. Один собственник. Свободная продажа.

Фотографии

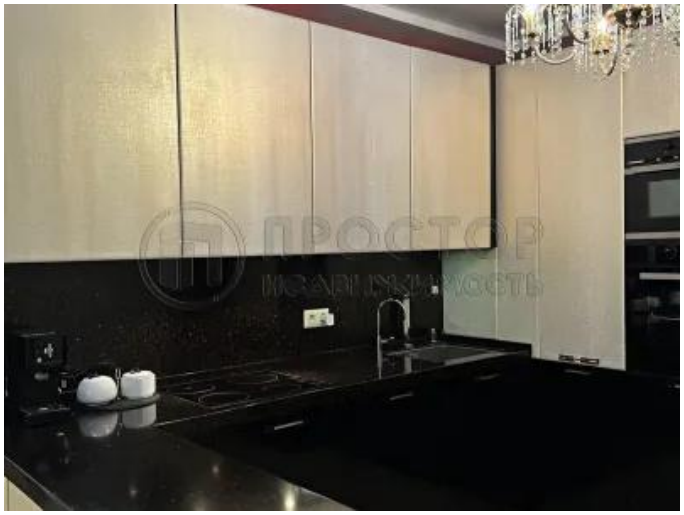

ПРОСТОР
НЕДВИЖИМОСТЬ

ПРОСТОР
НЕДВИЖИМОСТЬ

ПРОСТОР
НЕДВИЖИМОСТЬ