Купить 3-комнатную квартиру, 59 м²

- Москва, Юго-Восточный административный округ, Ферганский проезд, 8
- Юго-Восточная, 14 мин. пешком
- Лермонтовский проспект, 23 мин. пешком
- Косино, 23 мин. пешком
- Выхино, 26 мин. пешком
- Жулебино, 30 мин. пешком

Комнат:	3
Этаж:	8 из 9
Площадь:	59 м²
Жилая:	43 м²
Кухня:	6 м²

11 800 000 руб.

200 000 руб./м²

ID: 1009519

Зайцев Вадим Викторович

+7 (903) 795-16-53

Тип сделки	Продажа
Тип продажи	Свободная
Новостройка	Нет
Год постройки	1968
Тип здания	Панельный
Планировка	Смежные комнаты
Ремонт	Старый ремонт
Лифт	Да
Балкон/Лоджия	1 лоджия
Отопление	Центральное
Санузел	Раздельный
Раздельных санузлов	1
Возможна ипотека	Да

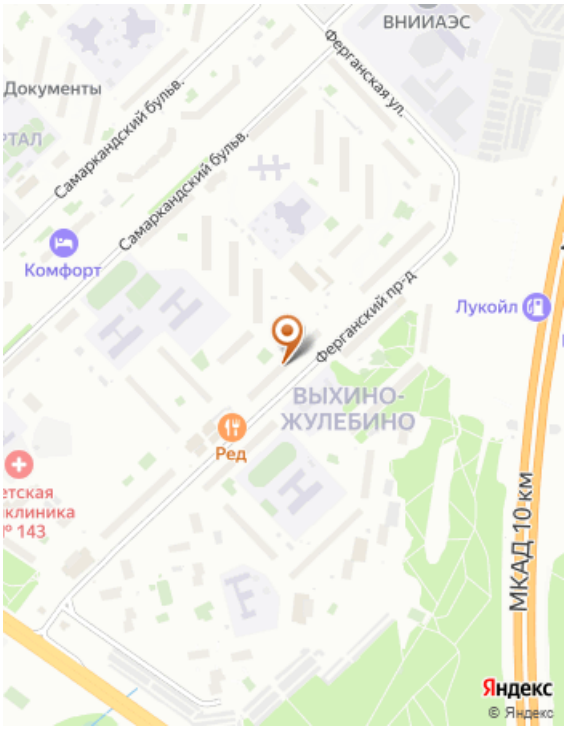

Дополнительная информация

Код объекта: 1009519. Свободная продажа. Один взрослый собственник. Никто не прописан. Светлая и просторная трехкомнатная квартира в окружении двух лесопарковых зон. Удачная планировка позволит воплотить все Ваши идеи в будущем ремонте. Большой коридор, возможность изолировать третью комнату. Окна выходят в зеленый двор с разнообразными детскими и спортивными площадками. Всегда в наличии парковочные места. Практически во дворе - отделения школы № 1363 (входит в ТОП 70 Москвы). Углубленное изучение английского, математики, биологии, химии. В двух шагах несколько корпусов школы №1420 (ТОП 100), с английскими, математическими и инженерными классами. В детском распоряжении будут Детская Школа Искусств и множество кружков и секций в зданиях соседних школ. Рядом - Государственный Университет Управления, Президентское Кадетское Училище , Академия Ветеринарной Медицины и несколько колледжей. В нескольких минутах - уютный и обустроенный Жулебинский лесопарк - прекрасное место для занятий спортом и семейного отдыха.. Недалеко расположен огромный Парк Кузьминки. С Усадьбой Деда Мороза, музеем Паустовского, парком Двенадцати лучей. Красивое озеро, оборудованная пляжная зона, лодочная станция. Сложившаяся инфраструктура района Выхино-Жулебино – несколько торговых центров, множество магазинов, кафе, отделений банков. ПРИНЯТ АВАНС
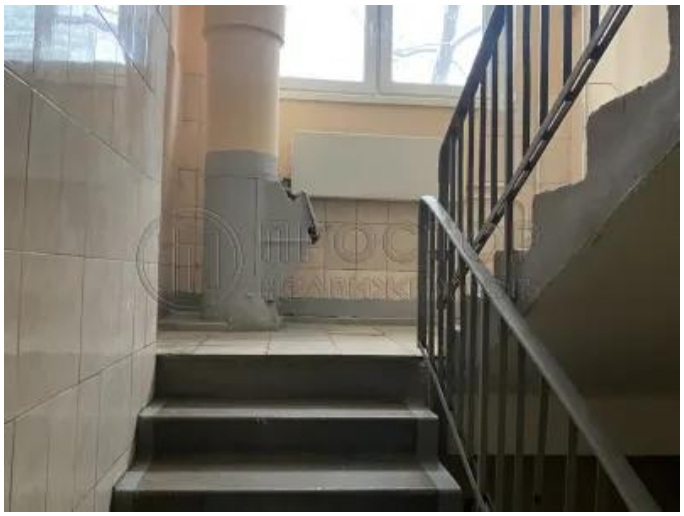
Фотографии