Купить 1-комнатную квартиру, 33 м²

- Москва, Южный административный округ, Ореховый бульвар, 39к1
- Красногвардейская, 2 мин. пешком
- Зябликово, 5 мин. пешком
- Шипиловская, 10 мин. пешком
- Домодедовская, 18 мин. пешком

Комнат:	1
Этаж:	8 из 9
Площадь:	33 м²
Жилая:	19 м²
Кухня:	7 м²

11 900 000 руб.

360 606 руб./м²

ID: 1006601

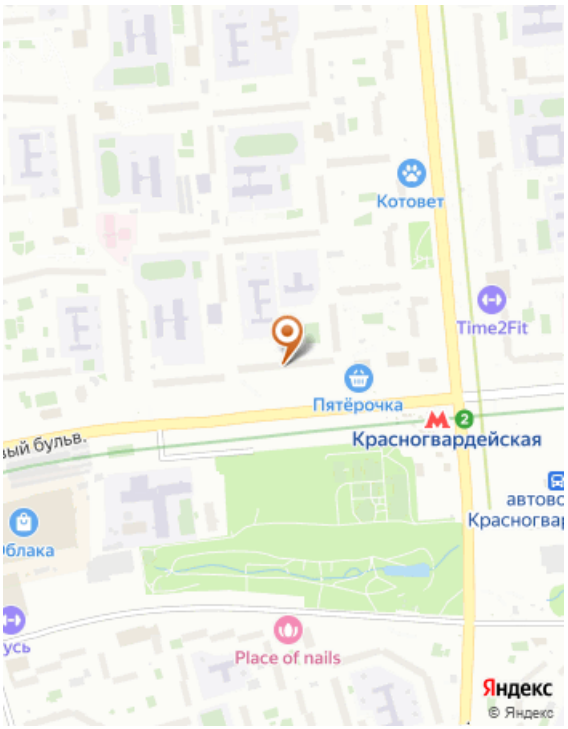

Тип сделки	Продажа
Тип продажи	Свободная
Новостройка	Нет
Год постройки	1976
Тип здания	Панельный
Планировка	Раздельные комнаты
Ремонт	Косметический
Высота потолков, м	2.64 м
Лифт	Да
Отопление	Центральное
Санузел	Раздельный
Раздельных санузлов	1
Вид из окон	На улицу
Возможна ипотека	Да

Дополнительная информация

Код объекта: 1006601. О КВАРТИРЕ 1 комнатная квартира с косметическим ремонтом Установлен кондиционер окна выходят на юг О ДОМЕ дом 1976 года постройки 1 лифт ИНФРАСТРУКТУРА Развитый район, рядом школа, магазины На против дома остановка общественного транспорта. В двух минутах ходьбы станция метро Юридическая состовляющая Один взрослый собственник Свободная продажа Обременений нет Готовность быстро выйти на сделку Звоните - показы по договоренности.
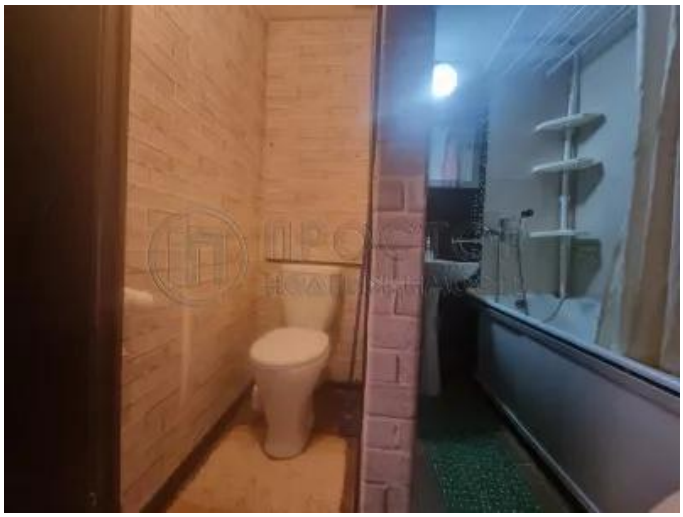
Фотографии