Снять свободного назначения, 141.3 м²

- Москва, Новомосковский административный округ, село Остафьево, квартал № 34, улица Логинова, 5к2
- Остафьево, 9 мин. пешком
- Щербинка, 5 мин. на транспорте
- Силикатная, 5 мин. на транспорте
- Бунинская аллея, 7 мин. на транспорте
- Улица Горчакова, 8 мин. на транспорте
- Бульвар Адмирала Ушакова, 8 мин. на транспорте
- Улица Скобелевская, 9 мин. на транспорте
- Бутово, 9 мин. на транспорте

Этаж: 1 из 11
Площадь: 141.3 м²
Потолок: 4 м

1 500 000 руб.

10 616 руб./м²

ID: 856496

Иванова Анна Сергеевна

+7 (903) 201-76-78

Тип сделки	Аренда
Новостройка	Нет
Год постройки	2022
Тип здания	Монолит
Ремонт	Дизайнерский
Высота потолков, м	4 м
Лифт	Нет
Отопление	Центральное
Санузел	3
Раздельных санузлов	3
Возможна ипотека	Нет

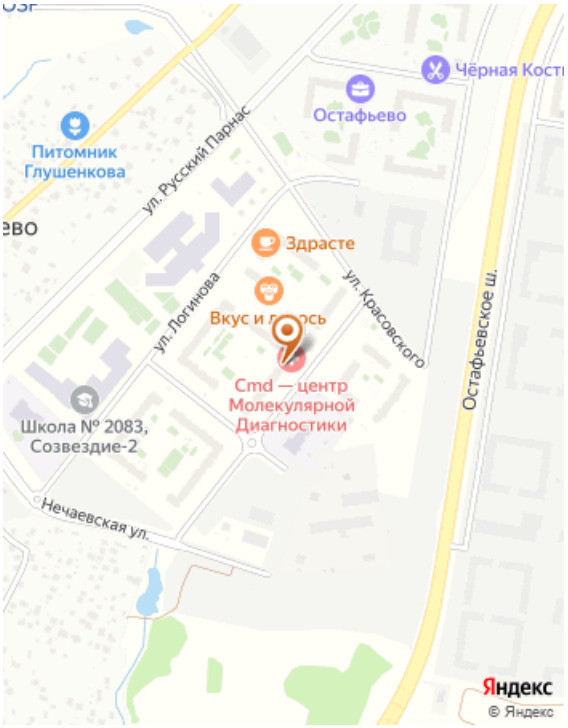

Дополнительная информация

Код объекта: 856496. Сдается единственная в локации готовая стоматология с дорогим импортным оборудованием. Планировка стоматологической клиники предполагает размещение: - зоны ресепшен; - четырех оборудованных по последнему слову техники кабинета; - предоперационную комнату; - рентген-кабинета; - кухни и комнаты отдыха для персонала; -трех сан.узлов; - кладового помещения. Оперативный показ! Все подробности,спецификация оборудования и презентация по запросу!
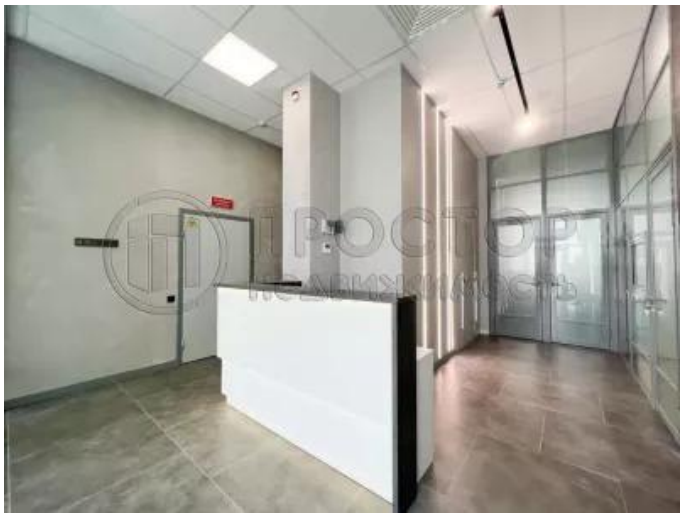
Фотографии