Снять свободного назначения, 60 м²

- Москва, Восточный административный округ, Маленковская улица, 7
- Сокольники, 4 мин. пешком
- Красносельская, 14 мин. пешком
- Комсомольская, 24 мин. пешком
- Бауманская, 24 мин. пешком
- Электрозаводская, 27 мин. пешком

Этаж: 1 из 6
Площадь: 60 м²
Потолок: 2.8 м

145 000 руб.

2 417 руб./м²

ID: 777916

Курилов Владимир Сергеевич

+7 (977) 332-05-38

Тип сделки	Аренда
Новостройка	Нет
Год постройки	1927
Тип здания	Кирпичный
Ремонт	Косметический
Высота потолков, м	2.8 м
Лифт	Да
Отопление	Центральное
Санузел	Совмещенный
Совмещенных санузлов	1
Возможна ипотека	Нет

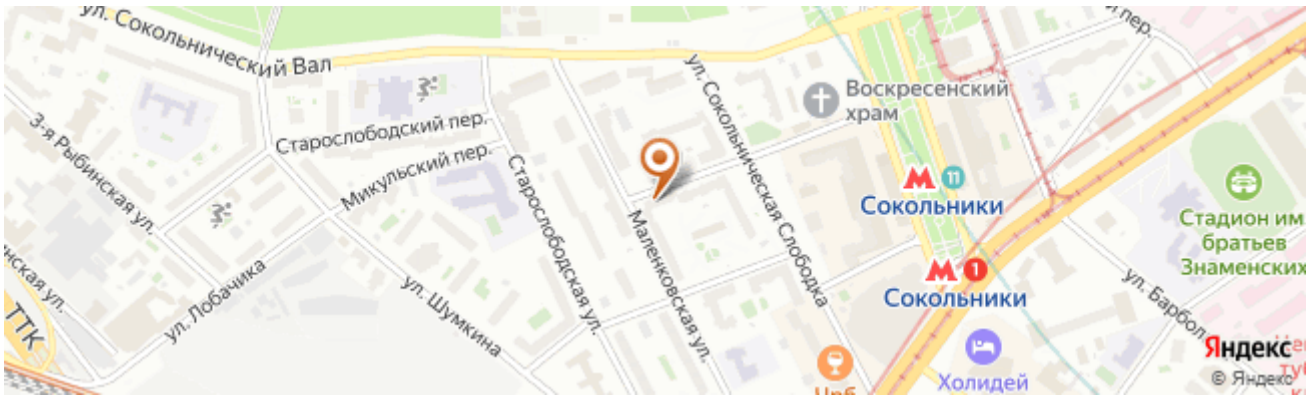

Дополнительная информация

Код объекта: 777916. БЕЗ КОМИССИИ Сдается коммерческое помещение свободного назначения в 4 минутах пешком от Сокольников. По району вокруг помещения многоквартирные жилые дома, торговые и медицинские центры и офисы - трафик большой. Помещение видно издалека. Состоит из основного помещения - сразу на входе, подсобного (между ними тонкая перегородка (не стена)), жилой зоны, совмещенного санузла с душевой кабиной, раковиной и унитазом. Сделан качественный ремонт - на полу в основном помещении, санузле и подсобном помещении - плитка, в жилой зоне - паркет. В наличии полноценная кухня и душевая кабина, диван - здесь можно и работать, и отдыхать. Напряжение трехфазное. Высота потолков 2.80 м. Хорошо подойдет под магазин, кафе, пункты выдачи, офис. Цена указана при профильной аренде под цветочный магазин. В случае если Вы снимаете под другой бизнес и в помещении нужно будет делать ремонт ставка будет 200 000 в месяц
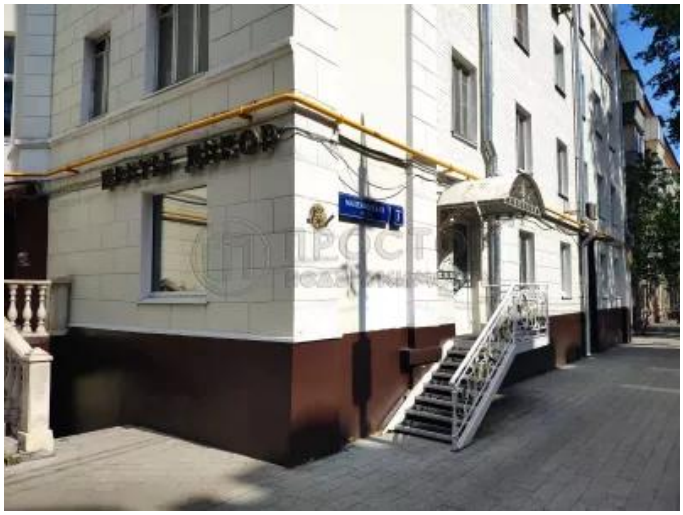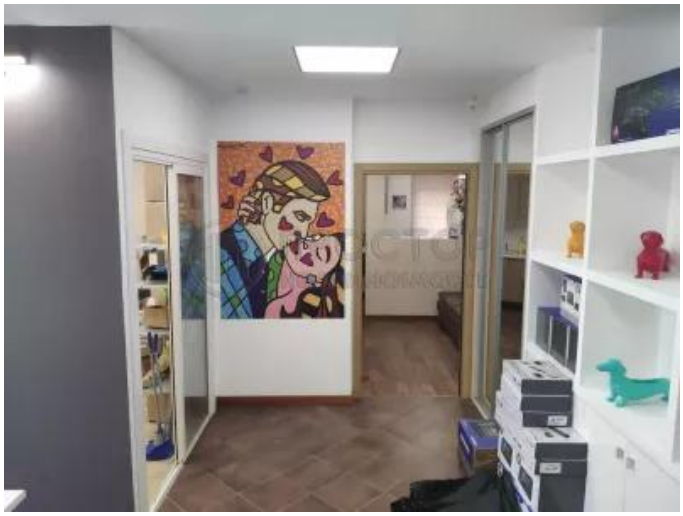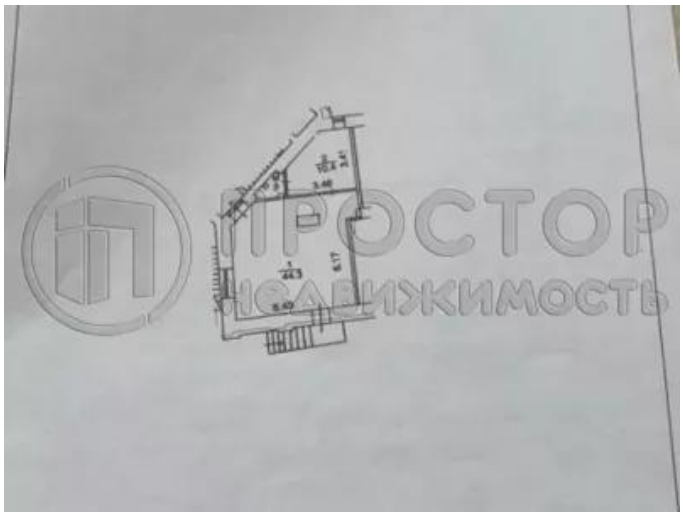
Фотографии