Купить торговое, 85 м²

- Московская область, городской округ Королёв, Королёв, проспект Космонавтов, 20А
- Щелковская, 19 мин. на транспорте
- Медведково, 20 мин. на транспорте
- Бульвар Рокоссовского, 21 мин. на транспорте
- Бабушкинская, 21 мин. на транспорте
- Белокаменная, 22 мин. на транспорте
- Первомайская, 22 мин. на транспорте
- Локомотив, 22 мин. на транспорте

Этаж: 3 из 4
Площадь: 85 м²
Потолок: 4 м

9 500 000 руб.

111 765 руб./м²

ID: 1378392

Валеев Виктор Ханавиевич

+7 (915) 219-87-88

Тип сделки	Продажа
Тип продажи	Свободная
Новостройка	Нет
Год постройки	2010
Тип здания	Монолит
Ремонт	Евро
Высота потолков, м	4 м
Лифт	Да
Отопление	Центральное
Санузел	Совмещенный
Совмещенных санузлов	1
Возможна ипотека	Нет

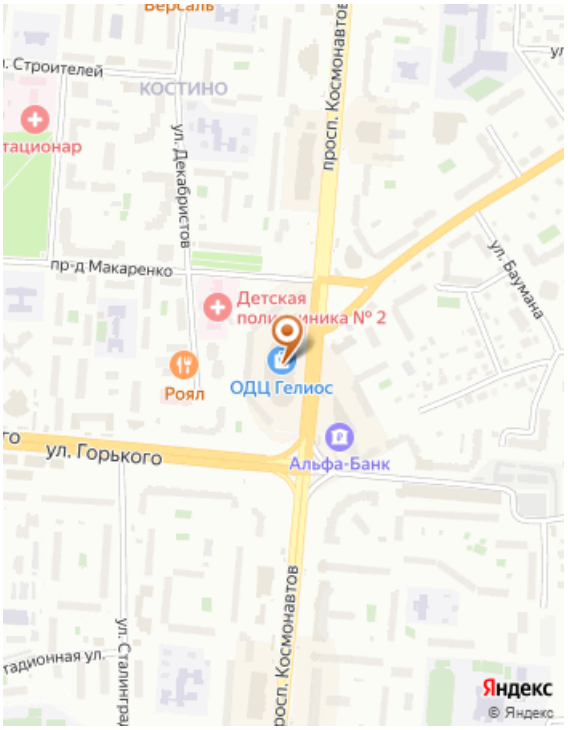

Дополнительная информация

Код объекта: 1378392. Предлагается в продажу торговое помещение площадью 85 м2, расположенное в ТЦ Гелиос, на 3 этаже. Помещение в отличном состоянии, удачно расположено в проходном месте напротив эскалатора, рядом с М-Видео! В помещение есть вода и собственный сан. узел! Бытовое помещение для хранения вещей. В торговом центре есть все коммуникации, вентиляция, кондиционирование, видеонаблюдение, пожарная безопасность, охрана, паркинг, очень высокая проходимость. ТЦ Гелиос – самый большой торговый центр города Королева, расположен в центре города на первой линии одной из основных торговых улиц. В ТЦ Гелиос функционируют магазины одежды и обуви, салоны мобильной связи, детские магазины, туристические агентства, ателье, салоны красоты, фотосалон, страховые компании, зоомагазин, McDonalds и многое другое. Огороженная благоустроенная территория с парковочными местами. Высокий автомобильный и пешеходный трафик. Прямой выезд из города, удаленность от МКАД 10 км Отличные прозрачные документы! Один собственник. Оперативный показ. Быстрый выход на сделку. Ипотека возможна! Звоните, отвечу на все интересующие вопросы!
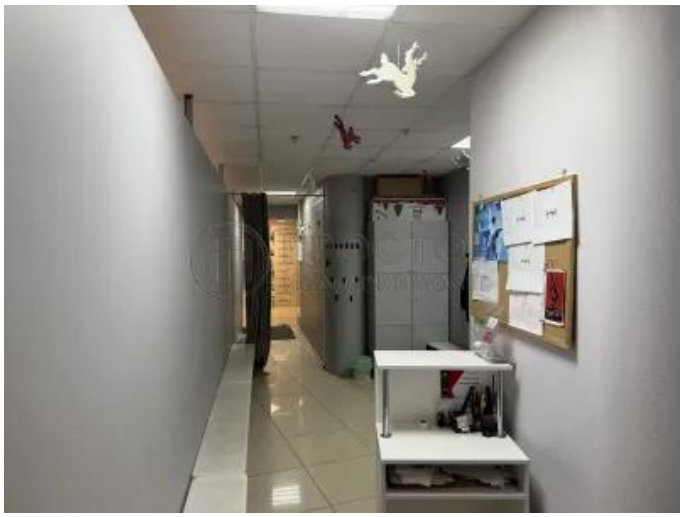
Фотографии