Купить торговое, 53.5 м²

Московская область, Одинцовский городской округ, посёлок Горки-10, 29Б

Этаж: 1 из 1
Площадь: 53.5 м²

5 500 000 руб.
102 804 руб./м²

ID: 1334255

Тип сделки	Продажа
Тип продажи	Свободная
Новостройка	Нет
Год постройки	1996
Тип здания	Блочный
Ремонт	Косметический
Лифт	Нет
Отопление	Центральное
Санузел	Совмещенный
Совмещенных санузлов	1
Возможна ипотека	Нет

Королев Владимир Анатольевич
+7 (903) 522-46-31

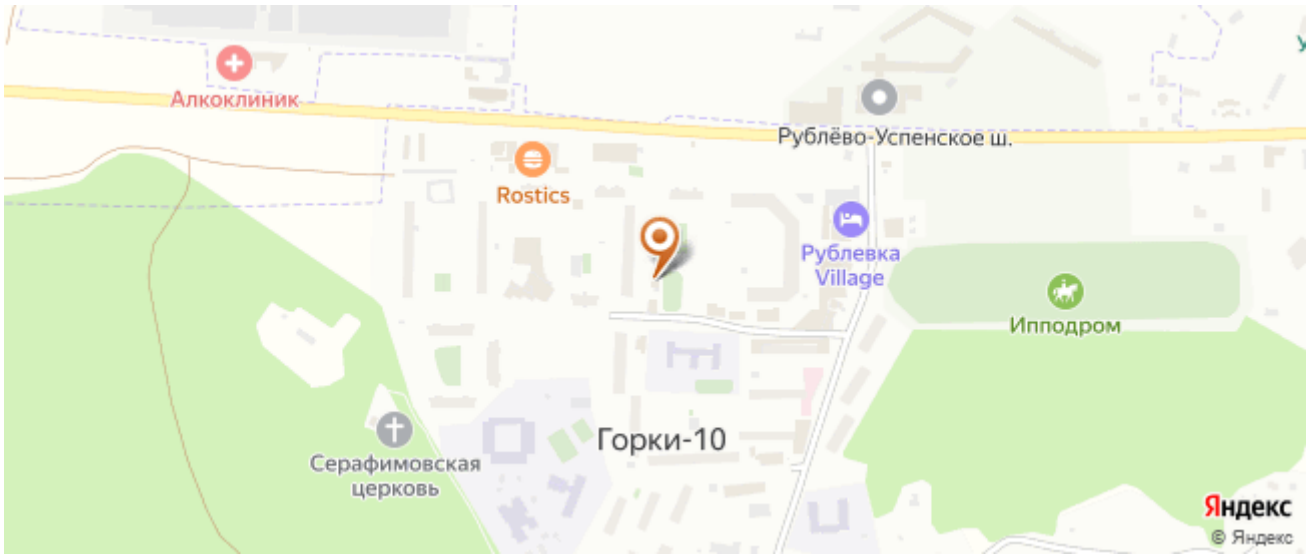

Дополнительная информация

Код объекта: 1334255. Вашему вниманию предлагается часть здания с коммерческим помещением в поселке Горки-10 на Рублево-Успенском шоссе. В данный момент в нем расположен действующий продуктовый магазин собственника с трехлетней лицензией на продажу алкоголя! В магазине помимо торгового зала и склада, расположен кабинет, санузел и подсобное помещение. Земля под магазином в собственности. Данная торговая точка с устойчивым входящим траффиком покупателей. Свободная продажа, обременений нет. Показы по предварительной договоренности. Реальному покупателю аргументированный торг. Уважаемые покупатели и коллеги-риэлторы, звоните- с удовольствием отвечу на ваши вопросы.

Фотографии

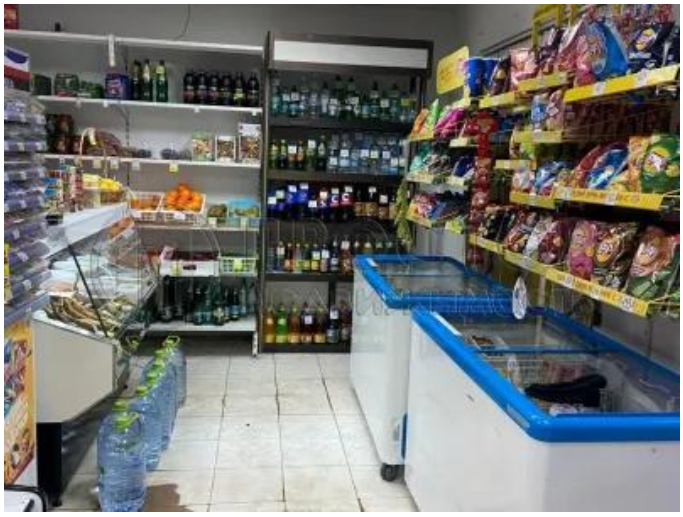

Перекресток
MIUZ