Снять торговое, 208 м²

- Москва, Северо-Западный административный округ, Пятницкое шоссе, 3
- Волоколамская, 2 мин. пешком
- Мякинино, 17 мин. пешком
- Митино, 23 мин. пешком
- Пятницкое шоссе, 4 мин. на транспорте

Этаж: 1 из 4
Площадь: 208 м²
Потолок: 4 м

343 633 руб.

1 652 руб./м²

ID: 1044609

Догадин Владимир Николаевич

+7 (915) 456-14-17

Тип сделки	Аренда
Новостройка	Нет
Год постройки	2002
Тип здания	Монолит
Ремонт	Косметический
Высота потолков, м	4 м
Лифт	Да
Отопление	Центральное
Санузел	2
Раздельных санузлов	2
Возможна ипотека	Нет

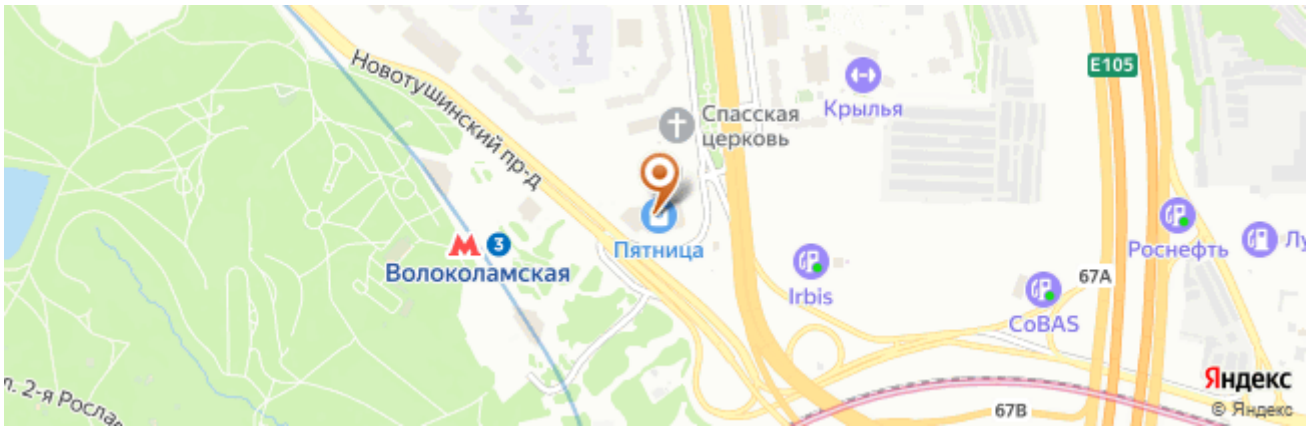

Дополнительная информация

Код объекта: 1044609. Сдаю помещение 208 кв.м на 1 этаже в ТЦ Пятница, с косметическим ремонтом. Высокий трафик посетителей. Рядом, в 2 минутах ходьбы, м. Волоколамская. Наземная парковка на 200 машиномест.

Фотографии

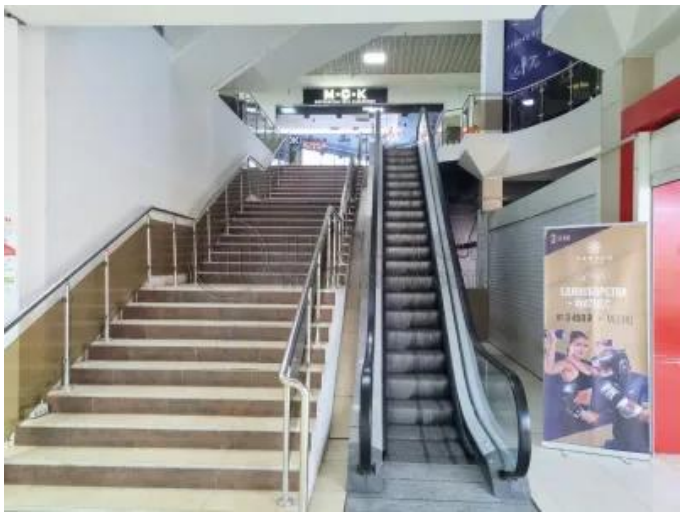

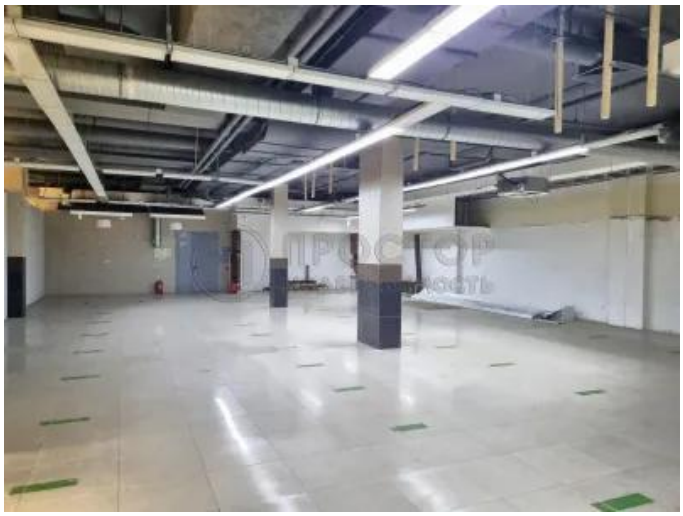
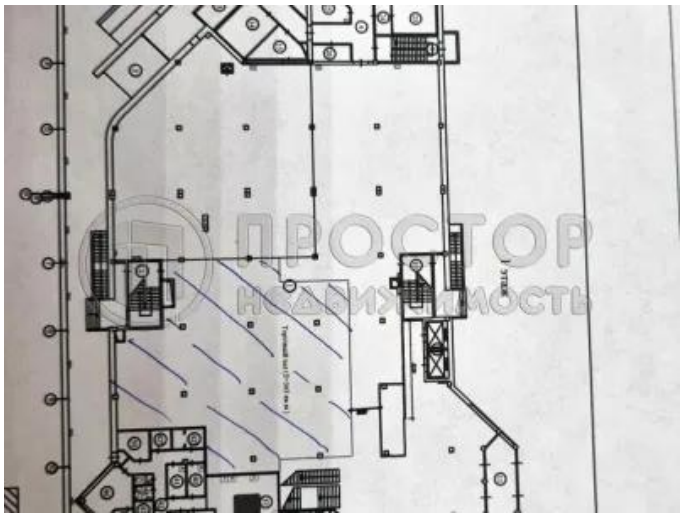
VARTAG