# Купить 2-комнатную квартиру, 41.43 м²

- Московская область, Одинцовский городской округ, рабочий посёлок Заречье, жилой комплекс Заречье Парк, Торговая улица, 6
- Говорово , 4 мин. на транспорте
- Говорово, 4 мин. на транспорте
- Озёрная, 4 мин. на транспорте
- Аминьевская, 5 мин. на транспорте
- Немчиновка, 6 мин. на транспорте

| | |
|---|---|
| Комнат: | 2 |
| Этаж: | 4 из 9 |
| Площадь: | 41.43 м² |
| Жилая: | 25.5 м² |
| Кухня: | 6.1 м² |

12 990 000 руб.

313 541 руб./м²

ID: 887466

Лихуша Анна Дмитриевна

**+7 (985) 292-24-95**

| | |
|---|---|
| **Тип сделки** | Продажа |
| **Тип продажи** | Альтернативная |
| **Новостройка** | Нет |
| **Год постройки** | 2023 |
| **Тип здания** | Кирпично-монолитный |
| **Планировка** | Раздельные комнаты |
| **Ремонт** | Евро |
| **Высота потолков, м** | 2.9 м |
| **Лифт** | Да |
| **Отопление** | Центральное |
| **Санузел** | Совмещенный |
| **Совмещенных санузлов** | 1 |
| **Вид из окон** | На улицу |
| **Возможна ипотека** | Да |

## Дополнительная информация

Код объекта: 887466. В продаже Евро двухкомнатная квартира в современном жилом комплексе “Заречье Парк”, который расположен в престижном районе Сколково. В квартире сделан качественный ремонт, проложены каналы и выводы для установки системы кондиционирования, спальня площадью 15 кв.м и кухня-гостиная площадью 17 кв.м, просторный санузел в керамограните. Квартира расположена на 4 этаже 9-этажного монолитного дома. Территория жилого комплекса оснащена всем необходимым для комфортной жизни: бизнес-центрами, элитным гольф-клубом, ресторанами и кинотеатрами. Рядом расположен фермерский рынок. В пешей доступности Мещерский парк – идеальное место для отдыха на природе или занятий спортом. Удобный выезд на МКАД, до центра Москвы около 30 минут по южному дублеру Кутузовского проспекта. До станций метро “Озерная” или “Говорово” 4 минуты на транспорте.

# Фотографии

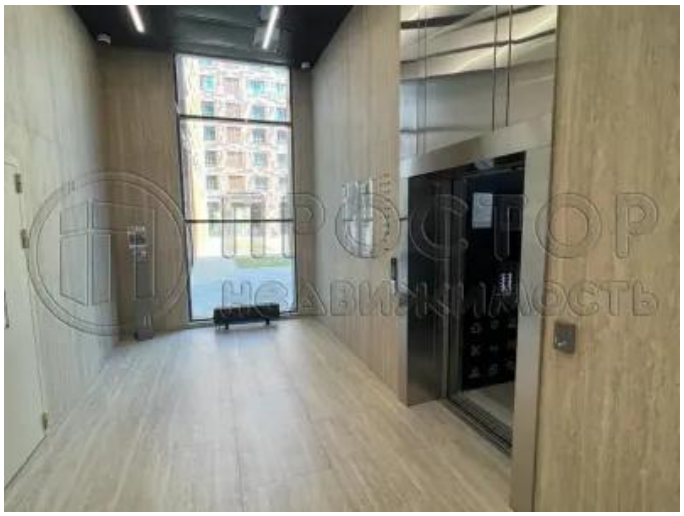

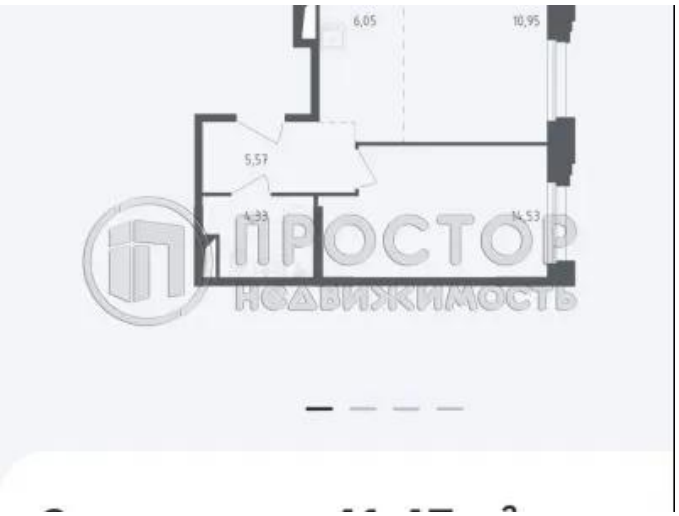
6,05
10,95
5,57
4,33
14,53