Купить 1-комнатную квартиру, 37.3 м²

- Москва, Южный административный округ, Старокаширское шоссе, 4к1
- Варшавская, 13 мин. пешком
- Каширская, 17 мин. пешком
- Нахимовский проспект, 18 мин. пешком
- Нагорная, 22 мин. пешком
- Каховская, 26 мин. пешком
- Севастопольская, 27 мин. пешком
- Нагатинская, 29 мин. пешком

Комнат:	1
Этаж:	7 из 14
Площадь:	37.3 м²
Жилая:	19 м²
Кухня:	7 м²

13 000 000 руб.

348 525 руб./м²

ID: 1575736

Зайцева Юлия Евгеньевна

+7 (925) 111-79-88

Тип сделки	Продажа
Тип продажи	Свободная
Новостройка	Нет
Год постройки	2000
Тип здания	Панельный
Планировка	Раздельные комнаты
Ремонт	Косметический
Высота потолков, м	2.7 м
Лифт	Да
Балкон/Лоджия	1 лоджия
Отопление	Центральное
Санузел	Совмещенный
Совмещенных санузлов	1
Вид из окон	На улицу
Возможна ипотека	Да

Дополнительная информация

Код объекта: 1575736. Уютная светлая квартира, укомплектованная мебелью и техникой! Квартира: • Просторная комната, 19 кв.м. • Удобная кухня, совмещенный санузел. • Жилое состояние, как для себя, так и в аренду. • Приятный вид из окон, ориентированный на восток. Дом и инфраструктура: • Благоустроенная придомовая территория, много парковочных мест. • Дом серии п44-т, 2000 года постройки, два лифта, чистый подъезд. • В тихом зеленом дворе детские площадки. • В шаговой доступности магазины, аптеки, спортзалы, несколько детских садов, школ, поликлиник, все, что необходимо для комфортной жизни. • 15 мин. пешком до метро, остановка общественного транспорта у дома, удобные автомобильные выезды. Юридическая информация: • 1 взрослый собственник, более 5-ти лет, ДКП. • Под ипотеку подходит. • Рассмотрим любой источник финансирования по сделке. • Свободная продажа и быстрый выход на сделку. Услуги: • Оперативные показы по предварительной договоренности. • Бесплатное одобрение и получение ипотечного кредита с сниженной ставкой • Специальные условия и преференции от ведущих банков-партнеров • Безопасность сделки и качество предоставляемых услуг обеспечивается стандартами Гильдии Риэлторов Москвы. Позвоните нам прямо сейчас, чтобы узнать больше!

Фотографии

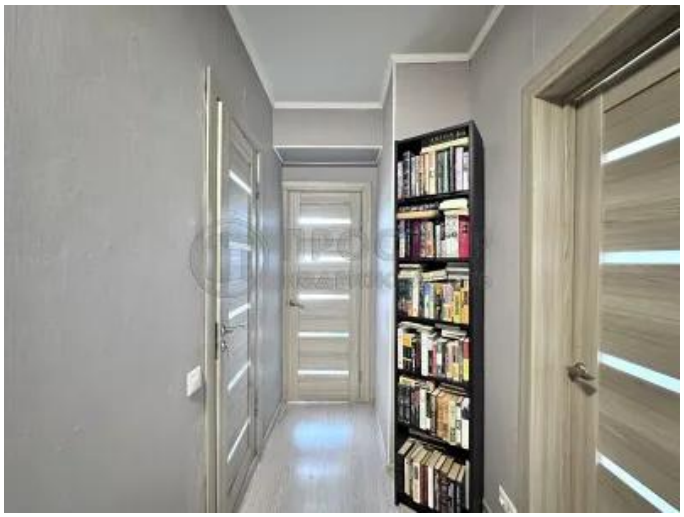

ИНФОРМАЦИЯ