Купить 1-комнатную квартиру, 45 м²

Москва, Центральный административный округ, Нижняя Красносельская улица, 35с2

Бауманская, 7 мин. пешком

Красносельская, 7 мин. пешком

Комнат:	1
Этаж:	3 из 7
Площадь:	45 м²
Жилая:	30 м²
Кухня:	5 м²

20 900 000 руб.

464 444 руб./м²

ID: 1190663

Грубер Надежда

+7 (909) 154-52-10

Тип сделки	Продажа
Тип продажи	Свободная
Новостройка	Нет
Год постройки	2018
Тип здания	Кирпичный
Планировка	Смежные комнаты
Ремонт	Дизайнерский
Высота потолков, м	4.6 м
Лифт	Да
Отопление	Центральное
Санузел	Совмещенный
Совмещенных санузлов	1
Вид из окон	На улицу
Возможна ипотека	Да

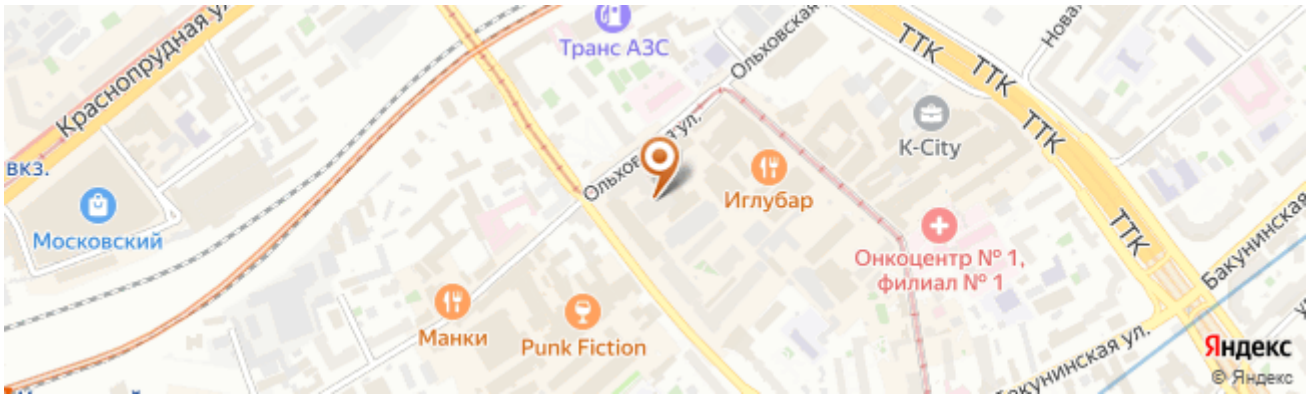

Дополнительная информация

Код объекта: 1190663. Стильный лофт в крутом ЖК! Одобрим Вам ипотечную ставку 11,99% на весь срок кредитования!!! Уникальный двухуровневый апартамент с дизайнерским ремонтом в клубном доме Kleinhouse. Наш лофт находится в здании бывшей чайной фабрики (после полной реконструкции). Только в нашем корпусе Вы получите то, за что ценят покупатели старый фонд: массивные стены из кирпича (можно увидеть клеймо производителя), отличную шумоизоляцию и прекрасную уникальную атмосферу. А расположение ЖК дает Вам возможность добраться до Кремля на самокате за 20 минут и насладится в полном объеме архитектурой города. Из дополнительных плюсов: охрана 24/7 и круглосуточная работа ресепшена, полный пакет обслуживания УК через удобное приложение, низкие коммунальные платежи, приятные соседи. Продуманные до мелочей архитектурные решения квартиры создают комфортную для жизни атмосферу и дарят владельцу только положительные эмоции. Большая гостиная-кухня с потолками 4.6 метра, уютная спальня на втором уровне, просторная ванная комната. Кондиционер. Апартамент выполнен в современном Loft-стиле и полностью вливается в общую концепцию всего комплекса. Апартамент полностью меблирован и оснащён бытовой техникой. Единая инфраструктура ЖК Kleinhouse, LofTec и Tribeca: магазины, кафе и рестораны, службы быта. Инфраструктура района предлагает жителям широкий выбор заведений на любой вкус. В пешей доступности магазины и супермаркеты, ТЦ "Елоховский Пассаж", Гастроферма, рестораны и кафе, аптеки, медицинские центры и стоматология, ателье, химчистка, кинотеатр, фитнес-клубы, бассейн, салоны красоты и банки. Удобная транспортная доступность, быстрый выезд на Садовое и Бульварное кольцо, ТТК. В пешей доступности несколько станций метро. Один собственник, свободная продажа, быстрый выход на сделку, профессиональная юридическая поддержка и полное сопровождение сделки. Оперативные показы!
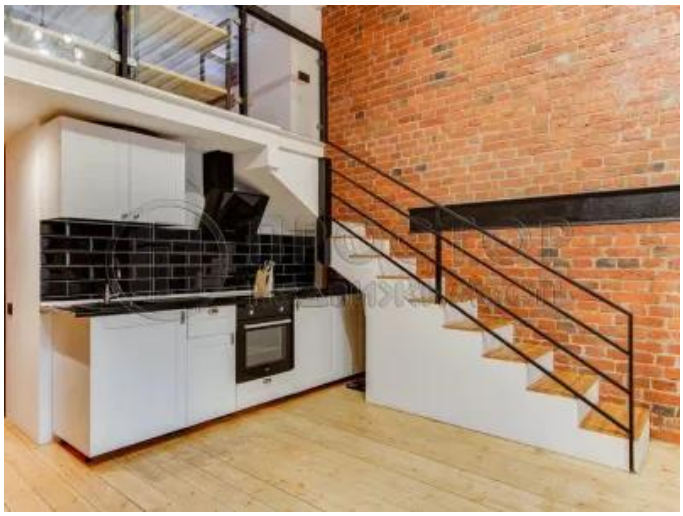
Фотографии